ANDHRA BHOOMI
SECUNDERABAD, ANDHRA PRADESH
Grams: "BHOOMI"
Phone: Editorial—72127
Office—Three Lines—72126

Regd. H. 309

ఉదయం *

Largest Circulated Telugu Daily Published From The Capital

ఆంధ్రభూమి

ఎడిటర్: గోరాశాస్త్రి

ఆంధ్రభూమి చందాలు

	వసతి పిండి ద్వారా	పోస్టు ద్వారా	ఏజంటు ద్వారా
ఒక నెలకు	5-00	5-66	6-40
మూడు నెలలకు	14-25	16-50	19-00
అర సంవత్సరానికి	28-50	33-75	38-00
సంవత్సరానికి	56-12	67-00	75-50

వివరాలకు:- సర్క్యులేషన్ మేనేజర్
"ఆంధ్రభూమి" సికింద్రాబాద్ (ఆం.ప్ర.)

ఆంధ్రభూమి ప్రకటన రేట్లు
1971 ఏప్రిల్ 1 నుంచి

క్యాబినెట్ 249 సెం.మీ. వరకు సెం.మీ.		రు. 4-00
కంట్రాక్టు 250 సెం.మీ 12 నెలలకు		3-00
కంపెనీ, బెండరు, కోర్టునోటీసులు		„ 5-00
కంపెనీ అధ్యక్షోపన్యాసాలు సెం.మీ		రు. 4-00
ప్యానల్స్: క్యాబినెట్		రు. 20/-
కంట్రాక్టు 120 ప్యానల్స్ - 12 నెలలు		రు. 25/-
(సర్చార్జి 10% అదనం)		

వివరాలకు:- అడ్వర్టైజ్‌మెంట్ మేనేజర్
"ఆంధ్రభూమి" సికింద్రాబాద్ (ఆం.ప్ర.)

సంపుటి 12 : సంచిక 62 * సికింద్రాబాద్ 3—12—1971 శుక్రవారం * 6 పేజీలు : 16 పైసలు

అగర్తలా పైపాకిస్తాన్ గోళాల వర్షం, విమానదాడులు

సరిహద్దు దాటివెళ్లి శత్రువును పట్టుబెట్టాలని స్థానిక సేనాధిపతికి ఢిల్లీ నుండి ఆదేశం

తూర్పు రంగంలో అనేక ప్రాంతాలపై పథకం ప్రకారం సాగుతున్న కాల్పుల ప్రతిఘటనకు ఉన్నత స్థాయిలో నిర్ణయం

న్యూఢిల్లీ, డిసెంబర్ 2 [పి టి ఐ]

త్రిపుర రాజధానీ నగరమైన అగర్తలాపై పాకిస్తాన్ నిన్న రాత్రి 8 గంటల నుండి నిర్విరామంగా ఫిరంగిగోళాలు కురిపించడం, నేటి మధ్యాహ్నం 12 గంటలకు మూడు జాబర్‌జెట్ విమానాలను వంపి దాడులు జరిపించడంతో శత్రుఫిరంగులను ధ్వంసం చేయడానికి సరిహద్దులుదాటి వెళ్లవలసినదిగా అగర్తలాలోని భారత సైనికాధికారిని మన ప్రభుత్వం ఆదేశించినది.

అయితే భారతసేనలు ఆ ఆదేశాన్ని సీరియస్‌గా పరిశీలించి చర్యతీసుకున్నదీ లేనిదీ రాత్రివరకు సమాచారం అందలేదు.

రక్షణమంత్రి శ్రీ జగజీవన్‌రామ్ సాయుధబలాల ప్రధానాధికారి జనరల్ మానెక్‌షాతోను రక్షణశాఖ కార్యదర్శి శ్రీ కె బి లాల్‌తోను సంప్రదింపులు జరిపినమీదట ఈ ఉత్తర్వులు జారీచేశారు

అగర్తలా నుండి నేటి సాయంకాలం 5 గంటలకు అందిన సమాచారంప్రకారం పాకిస్తాన్ నిన్నటి నుండి నిర్విరామంగా కురిపిస్తున్న ఫిరంగిగోళాలవర్షంలో ఒకరు గురు పౌరులు మరణించినట్టు 46 మంది గాయపడినట్టు తెలిసినది

విమానాశ్రయానికి మాత్రం ఎటువంటి నష్టం సంభవించలేదు

గతదిన మూడురోజులలో పాక్‌ఫిరంగులు అగర్తలాపై దాడి జరపడం ఇది రెండవసారి నవంబర్ 30వ తేదీన అగర్తలా నైరుతిప్రాంతంపై వారు ఇలాగే ఫిరంగిగోళాలు కురిపించారు

గడచిన 24 గంటలుగా పెద్దయెత్తున సాగుతున్న ఈ దాడులలో బాలామందికి నష్టం సంభవించినది

నేటి మధ్యాహ్నం విమానదాడి జరగడంతో పరిస్థితి విషమించినది. ఈ దాడిలో మూడు జాబర్‌జెట్ విమానాలు పాల్గొన్నాయి ఇవి స్థావరంను ఢీ ఎగిరి వచ్చి ఆ విమానాలు వచ్చాయి. దాడికి పూనుకోగానే విమాన విధ్వంసక శతఘ్నులు పనిచేయడాన్ని ప్రారంభించాయి ఫలితంగా ఒక విమానానికి బాగా దెబ్బ తగిలింది అది కూలిపోతున్నట్టనిపించి పాకిస్తాన్ వైపు తిరిగి వెళ్ళిపోయింది. తక్కిన రెండు విమానాలూ తప్పించుకుపోయాయి

ఊరు రంగంలో పాకిస్తాన్ ఓకవైపక వకారం దాడులు సాగిస్తున్నది సెపాహీజాలా పాకిస్థాన్, ఉత్తరబార్ ప్రాంతాలలోని గ్రామాలపై ఈదిరంగా ఫిరంగి గోళాలు కురిపిస్తున్నారు.

ఈరోజు సాయంకాలానికి కాల్పులు ఇంకా నిలిచిపోలేదు. మన సరిహద్దు రక్షణ దళాలు ఎదురు కాల్పులు జరుపుతున్నాయి గాయపడిన వారిని తీరిద్‌గంజ్ ఆస్పత్రి తరలించారని విలాంగ్ నుండి అందిన సమాచారాన్నిబట్టి తెలుస్తున్నది.

మేఘాలయలోని భారతీయ ప్రాంతంలో కుకటాపూర్ గ్రామంపై కూడా పాకిస్తాన్ ఫిరంగులు గడచిన వారంరోజులలో పలుసార్లు అగ్నిగోళాలు కురిపించాయి

పశ్చిమబెంగాల్‌లో బాలూర్‌ఘాట్‌పై పాక్‌ఫిరంగులు నవంబర్ 30నాడుగోళాలు కురిపించి ఆరుగురు పౌరులు మరణానికి కారణమైనాయి

ఆదిరోజున ఉత్తర, వాయువ్య బాలూర్‌ఘాట్ ప్రాంతంలో పాకిస్తానీ సైనికులు మన సైన్యంపై తేలికరకం ఆయుధాలతో కాల్పులు జరిపారు

పశ్చిమ రంగంలో పాకిస్తానీ గస్తీ సైనికులు నలుగురు ఛోరోజ్‌పూర్‌పు ఉత్తరాన నిన్న సరిహద్దులను అతిక్రమించి 150 గజాలు దూరంవరకు మన భూభాగంలోకి చొచ్చుకుని వచ్చాయి. మన గస్తీ దళాల కాల్పులుజరపగా ఒకరు గాయపడ్డారు.

అగర్తలాపట్టణంలో కర్ఫ్యూవిధింపు

అగర్తలాపై నిన్నటి దాడి ప్రారంభమైన తర్వాత త్రిపుర ప్రభుత్వం నగరంలో కర్ఫ్యూ విధించినది పాకిస్తానీ ఫిరంగి గోళాలు కు ఎబిన్ అభయనగర్, ఇంద్ర నగర్ సబ్‌స్టేషన్ పోలీస్ ట్రైనింగ్

(మిగతా 6వ పేజీలో)

న్యూఢిల్లీలోని అణుపరిశోధనశాలను ప్రధాని శ్రీమతి ఇందిరాగాంధీ ఇటీవల ప్రారంభోత్సవం చేసినప్పటి దృశ్యం

రాజభరణాల రద్దు బిల్లుకు లోక్‌సభలో అత్యధిక మెజారిటీ

న్యూఢిల్లీ, డిసెంబర్ 2 (యు ఎన్ ఐ, పి టి.ఐ)

మాజీసంస్థానాధీశుల భరణాలు, ప్రత్యేక హక్కులకు స్వస్తి చెబుతున్న రాజ్యాంగం 26వ సవరణ బిల్లును లోక్‌సభ అత్యధిక మెజారిటితో నేడు ఆమోదించినది. బిల్లుకు అనుకూలంగా 381 వోట్లు లభించగా, వ్యతిరేకంగా ఆరువోట్లు మాత్రమే పడ్డాయి

మాజీ సంస్థానాధీశులు 1950 సంవత్సరం నుండి అనుభవిస్తూన్న ప్రత్యేక ప్రతిపత్తిని రద్దు చెయ్యడానికి ఉద్దేశించిన రాజ్యాంగ సవరణ బిల్లును సభ నాలుగున్నర గంటలలో పరిశీలన పూర్తి చేసి ఆమోదము చేసినది

ఈ శాసనం పరిత్యాగమైనదనీ, సమతా సమాజస్థాపనకన్నవిలో మరొక ముందడుగు అని ప్రధాని శ్రీమతి ఇందిరాగాంధీ బిల్లును చర్చకు ప్రతిపాదిస్తూ అభివర్ణించారు

రాజభరణాలరద్దుపై లోక్‌సభ అర్ధాంతర ఎన్నికలలో ప్రజలు ముక్తకంఠంతో మద్దతు తెలిపారని చర్చలో పాల్గొన్న సభ్యులు దాదాపు ప్రతిపక్షాలు పేర్కొన్నారు తక్కువ భరణాలు పొందుతున్న వారికి ఎంతో కొంత డబ్బుముట్టజెప్పాలని కొందరు సభ్యులు సూచించారు

స్వతంత్రపార్టీ సభ్యులు బిల్లును వ్యతిరేకించారు. బిల్లుపై సుప్రీంకోర్టు అభిప్రాయం సేకరించాలన్న ప్రతిపాదనతో ఆ పార్టీ సభ్యులు శ్రీ వి కె దేవ్, శ్రీ పిలూమోడి ప్రవేశపెట్టిన సవరణబిల్లును సభవారు త్రోసివుచ్చారు

బిల్లుపై వోటింగ్ జరిగినవుడు జనసంఘ్ సభ్యులు సభకు హాజరు కాలేదు, బిల్లును కొని వచ్చిన పద్దతిని ఆ పార్టీ ప్రతినిధి శ్రీ ఉగన్నాథరావు జోషీఅంతకు ముందు విమర్శించారు

ఇంతకు ముందు వ్యతిరేకించిన ప్రతిపక్ష కాంగ్రెస్ నేడు బిల్లును బలపరచినది.

బిల్లుపై చర్చకు న్యాయశాఖ మంత్రి శ్రీ హెచ్. ఆర్ గోఖలే సమాధానం చెబుతూ తక్కువ భరణం లభిస్తున్న మాజీ సంస్థానాధీశులకు ఎంతో కొంత డబ్బు చెల్లించనున్నట్టు తెలిపారు ఈ విషయం ప్రభుత్వ పరిశీలనలో ఉందనీ, వివిధ అంశాలను పరిశీలించిన మీదట నిర్ణయం తీసుకోవలసి ఉంటుందని అన్నారు.

రాజభరణాన్ని వదలుకోవడానికి స్వచ్ఛందంగా అంగీకరించిన వివిధ యాత్రలు, పౌర విమానయానశాఖమంత్రి డాక్టర్ కరణ్‌సింగ్ ఉత్తరాలలో జోక్యంచేసుకుని మాట్లాడుతూ ప్రజల పిలుపును సహృదయంతో అంగీకరించాలని సాటి మాజీ సంస్థానాధీశులకు విజ్ఞప్తి చేశారు.

మాజీ సంస్థానాధీశుల మండలి అధ్యక్షుడు శ్రీ పటేసింగ్‌రావు గెక్వాడ్ డాక్టర్ కరణ్‌సింగ్ తర్వాత పవనంగిస్తూ, న్యాయానికి వలబడించిన మౌలిక సూత్రాన్ని విస్మరించారని విచారం ప్రకటించారు.

నిర్దిష్ట లేదీనుండి మాజీ సంస్థానాధీశుల గుర్తింపు రద్దుకు, భరణాలరద్దుకు సంబంధించి కొత్తబిల్లును బిల్లులో పొందుపరిచలేదు

రాజభరణాలు, ప్రత్యేక హక్కుల రద్దుకు గత సంవత్సరం ప్రభుత్వంతెచ్చిన బిలును లోక్‌సభ ఆమోదించింది కాని రాజ్యసభలో కొట్టివేతతో వీగిపోయినది మాజీ సంస్థానాధీశుల గుర్తింపును ఉపసంహరించి వెంటనే రాష్ట్రపతి జారీ చేసిన ఉత్తర్వును సుప్రీంకోర్టు కొట్టివేసినది

'భద్రతామండలి సమావేశమయ్యే సూచన లేదు'

సమితి పరిశీలకుల అభిప్రాయం

ఐక్యరాజ్యసమితి డిసెంబర్ 2(ఎ పి) భారత-తూర్పుబెంగాల్ సరిహద్దులలో సమితి పరిశీలకులను నియమించాలనే పాకిస్తాన్ అభ్యర్థనపై చర్చకు భద్రతామండలి సమావేశమయే అవకాశం కనిపించడం లేదని ఐక్యరాజ్యసమితి వర్గాలవారు చెప్పారు.

పరిశీలకుల నియామకానికి విజ్ఞప్తిచేసినా యాహ్యాఖాన్ వ్రాసినలేఖను ఎట్టనిపొద్దు లేకుండా భద్రతామండలి అధ్యక్షునికి సమితి ప్రధాన కార్యదర్శి ఉథాంత్ అందజేసినట్టు తెలుస్తున్నది

పశ్చిమ జర్మనీనుండి 55 కోట్ల రుణం

న్యూఢిల్లీ, డిసెంబర్ 2 (పి టి.ఐ)

భారతదేశానికి 1971-72 సంవత్సరంలో 55 కోట్ల 25 లక్షల రూపాయల మేర సహాయం అందజేయడానికి పశ్చిమ జర్మనీతో ఒప్పందంపై నేడిక్కడ సంతకాలు జరిగాయి

జీవితావసర వస్తువుల ధరల తగ్గింపునకై కంట్రోళ్ళకు యోచన

త్వరలో ప్రతిపాదనలు సమర్పించనున్నట్టు రాజ్యసభలో మంత్రి సుబ్రహ్మణ్యం ప్రకటన

న్యూఢిల్లీ, డిసెంబర్ 2 (పి టి.ఐ యు ఎన్.ఐ)

ధరలతగ్గింపునకై జీవితావసర వస్తువులలో ఇనుము కొన్నిటిపైనైనా కంట్రోళ్లు విధించే విషయాన్ని ప్రభుత్వం పరిశీలిస్తున్నదని ప్రజాపనికాలమంత్రి శ్రీ సుబ్రహ్మణ్యం నేడు రాజ్యసభలో చెప్పారు.

జీవితావసర వస్తువులలో కొన్నిటిధరలు తగ్గించడంద్వారా ద్రవ్యోల్బణ ధోరణులను నిరోధించే మార్గాలను ప్రభుత్వం పరిశీలిస్తున్నదనీ నాలుగవ ప్రణాళికాప్రణాళికపై వారం లేక పదిరోజులలో పార్లమెంటుకు సమర్పించే మధ్యాంతర సమీక్షలో ఆ ప్రతిపాదనలు ఉంటాయనీ శ్రీ సుబ్రహ్మణ్యం చెప్పారు

ఒత్తిడికి, ఆజ్ఞలకు లొంగడం కల్ల

అగ్రరాజ్యాలుగా చలామణి అవుతున్న దేశాలకు ప్రధాని హెచ్చరిక

న్యూఢిల్లీ, డిసెంబర్ 2 (పి టి. ఐ)

అగ్రరాజ్యాలుగా చలామణి అవుతున్న రాజ్యాలు తమ జాత్యహంకారంతో భారతదేశాన్ని ఆజ్ఞాపించే రోజులుగతించాయనీ ఏదేశమైన మూడు నాలుగువేలమైళ్ళ దూరంనుండి భారతీయులను అదే ఎంచడానికి వీలులేదని ప్రధాని శ్రీమతి ఇందిరాగాంధీ నేడు హెచ్చరించారు.

మనదేశం ఎవరి మీదా దుర్భాషణ తరువలేదు; ఎవరు మనల్ని దుర్భాషణ చారులన్నా చింతలేదు-అని ప్రధాని శ్రీమతి ఇందిరాగాంధీ బ్రిటిష్ పత్రికల వ్యాఖ్యలను ప్రస్తావిస్తూ అన్నారు.

తత్తిడితెచ్చి మమ్మల్ని మా జాతీయ ప్రయోజనాలను విస్మరించేటట్టు చేయగలమని ఎవ్వరు భావించినా అది కేవలం భ్రమేకాగలదు అని ప్రధాని అన్నారు.

శ్రీమతి గాంధీ నేడిక్కడ తమ గృహములో ఢిల్లీ కాంగ్రెస్ కార్యకర్తల సమావేశంలో ప్రసంగిస్తూ మూడు నాలుగువేల మైళ్ళ దూరంలో ఉన్న దేశం తత్ఫలాలు కారిచేస్తూ తమశ్వేత జాత్యహంకార విధానాన్ని కొనసాగించే కాలం గతించింది భారతదేశం ఇప్పుడు గులాములదేశం కాదని హెచ్చరించారు.

మా దేశ ప్రయోజనాలననుసరించి వ్యవహరిస్తాం కాని ఈనామమాత్రపు అగ్రరాజ్యాల పలుకులననుసరించి కాదని, వారేమైనా సహకరిస్తూ, సహాయం చేస్తూ మేము వారి స్నేహాన్ని కోరుతాం కాని దేశసార్వభౌమాధికారాన్ని, విదేశీక నమ్మకతను మాత్రం వదులుకోబోవని ఆమె అన్నారు.

1965లో చేసినట్టుగా ఈసారికూడా బిటన్ మనదేశాన్ని దుర్భాషణదారుగా వర్ణించే సూచనలు కనపడుతున్నాయి

భారతప్రభుత్వంలో జరుగుతున్న పరిణామాలపట్ల పాత అనుభవాల దృష్ట్యా బిటన్ప తికలమాత్రం గత రెండువారాల నుండి భారత విదేశాన్ని చెడ్డగా చూస్తున్నాయి.

బ్రిటిష్ కన్సర్వేటివ్‌పార్టీ వాయకత్వానికి సన్నిహితంగాఉన్న ఢిల్లీలోగల ప్రధాని శ్రీమతి ఇందిరాగాంధీ నిన్న పార్లమెంటులో చేసిన ప్రసంగాన్ని విమర్శిస్తూ అవి యద్దోన్మాద వైఖరి పెరిగి

(మిగతా 2వ పేజీ

మాజీ స్పీకర్ రొక్కంలక్ష్మీ నరసింహాందోర స్మృతికి విధానసభ శ్రద్ధాంజలి

(ఆంధ్రభూమి ప్రతినిధి)

హైదరాబాద్, డిసెంబర్ 2

పూర్వపు ఆంధ్ర రాష్ట్ర విధానసభ స్పీకర్ శ్రీ రొక్కం లక్ష్మీనరసింహందొర మృతిపట్ల సంతాప ప్రకటన అనంతరం రాష్ట్ర విధానసభ నేడు మరే యితర కార్యక్రమం నిర్వహించకుండా వాయిదా పడ్డది.

శ్రీకాకుళంలో గత మంగళవారంనాడు మృతి చెందిన శ్రీ లక్ష్మీ నరసింహందొరకు నేడు విధానసభలో ప్రశ్నోత్తరాల సమయం ముగిసిన వెంటనే శ్రద్ధాంజలి ఘటించారు

సభానాయకుడైన ముఖ్యమంత్రి శ్రీ పి వి నరసింహారావు తరపున ఆర్థికమంత్రి శ్రీ అనగాని భగవంతరావు సంతాపతీర్మానాన్ని ప్రతిపాదించారు శ్రీ లక్ష్మీనరసింహం

(మిగతా 4వ పేజీలో

ఆర్థిక సహాయం ఆపివేస్తామని అమెరికా బెదరించలేదు'

రాజ్యసభలో చవాన్ ప్రకటన

న్యూఢిల్లీ, డిసెంబర్ 2 (యు ఎస్ ఐ పి టి ఐ)

"భారతదేశానికి ఆర్థిక సహాయం ఆపివేస్తామని అమెరికా ఎప్పుడూ బెదరించలేదు"అని ఆర్థికమంత్రి చవాన్ నేడు రాజ్యసభలో పకటించారు

కేంద్రమంత్రి సభ్యులు ప్రతిపాదించిన సవరణలన్నింటికీ తిరస్కారం అయినవి. కాల్పుల విరమణ తీర్మానం కూడా పడినవి యూనియన్ కేబినెట్ సభ్యులు ఉపయదేశాల ప్రతినిధులు సభ్యులు బాబ్జీ ఒప్పించడం సంతకాలు చేసారు.

సమాయం ఆపివేసే ఉద్దేశం లేదని కిసిన్‌జర్ తెలిపినట్టు ఇలా దానిపై శ్రీ గోరే ప్రశ్నలు లేవనెత్తగా శ్రీ చవాన్ సమాధానమిచ్చారు

శ్రీయుతులు ఎస్ జి గోరే (ఎస్ పి) ఎస్. కె మెహతా (సం), మురహరి (ఎస్ పి) సిరి జస్టిస్ (జన), ఎల్ బాసు (ఫార్వర్డ్ బ్లాక్) అభిప్రాయాన్ని ప్రస్తావించారు

పనదేశానికి అమెరికా ఆయుధసరఫరా నిలిపివేస్తున్నట్టు ఆర్థికసహాయం కోతకు యోచిస్తున్నట్టు వచ్చిన వార్తలనుకూడా సభ్యులు ప్రస్తావించారు. ఆర్థికసహాయం ఆపివేసినా లేక నిలిపివేసినా దానికి ప్రత్యామ్నాయంగా ప్రభుత్వం ఏమేర్పాటుచేసుంచనని నిక్సన్ తమ లేఖలో అవిషయం నూరిచారా అనీ సభ్యులు ప్రశ్నించారు

ఆయుధ సరఫరాకు ఆర్థికసహాయానికి తేడా ఉన్నది ఆర్థికసహాయం ఆపివేసే పరిస్థితి రానంతకాలం దీనిగురించి ఆలోచించే అవసరమేమీ లేదు ప్రస్తుతం అది తాత్కాలికమైనదేనని శ్రీచవాన్ చెప్పారు

ఉత్తర ప్రత్యుత్తరాలగురించి బహిరంగ

(మిగతా 2వ పేజీలో)

లోక్‌సభలో ప్రస్తావన

న్యూఢిల్లీ, డిసెంబర్ 2 (పి టి. ఐ)

అగర్తలాపై పాకిస్తాన్ విమాన దాడులగురించి నేడు లోక్‌సభలో ఆందోళన వ్యక్తమైనది.

స్వతంత్ర పార్టీ సభ్యుడు శ్రీ పి కె దేవ్ ఈ విషయాన్ని ప్రస్తావించి దీనిపై ప్రభుత్వం ప్రకటన చెయ్యాలని కోరారు అట్టి ప్రకటనను ప్రభుత్వానికి చేరవేస్తానని స్పీకర్ శ్రీ బిజ్లాస్ పాటిల్ అన్నారు

15కోట్ల రూపాయల ఉన్నిపస్త్రాలు రష్యాకు ఎగుమతికి ఒప్పందం

న్యూఢిల్లీ, డిసెంబర్ 2 (పి టి ఐ)

1971వ సంవత్సరంలో పదిహేనుకోట్ల రూపాయల విలువగల వస్త్రాలను భారతదేశం సోవియట్ యూనియన్‌కి సరఫరా చేసేటట్టు ఉభయదేశాల ప్రతినిధులు నేడిక్కడ ఒప్పందంపై సంతకాలు చేసారు.

నేడే ప్రారంభం

ఉదయం 9-31

గ్వాలియర్ స్టోర్స్

(ఎయిర్‌కండిషన్డ్ రిటేల్ షో రూమ్)

గ్వాలియర్
సూటింగులు అండ్ షర్టింగ్

చిక్కడ్‌పల్లి-గాంధీ మెడికల్ కాలేజి ఎదుట,
హైదరాబాద్.

అభిమానులు, మిత్రులు ప్రారంభోత్సవానికి విచ్చేయ గోరుచున్నాము.

ఉ: 9-00 నుండి 6-00 గంటలు.

(ఆం.ప్ర.)

ADMISSION-NOTICE-FOR

GOVT. OF INDIA & A.P. STATE
RECOGNISED DIPLOMAS & DEGREES:
BOYS & GIRLS: EMPLOYED & UNEMPLOYED
BY POST & PERSON

Admissions are going on for limited seats and will remain upto December 8, 1971 (if seats are available) for the following courses:—

a) GRADUATESHIP (B.E.):— AMIE (I) Studentship, Sec. "A" & "B" in Civil, Mech., Electrical, Chemical & Mining.
b) GRADUATESHIP (B.E.):— Telecommunication (AMITE), Sec. "A" & "B" (The students of this College can appear in Sec. 'A' & College is having its own Laboratory for practicals).
c) GRADUATESHIP (B.E.):— Aeronautical Engg. Part I, II, III.
d) GRADUATESHIP (B.E.):— Electronics & Radio (IERE-UK), Production Engg., Marine Engg. & Naval Architect (UK).
e) GRADUATESHIP (B.E.):— I.I.M. Metallurgy & Metal Engg. (All above courses are recognized by the Govt. of India & A.P. & UPSC as Equ. to B.E. Degree).
f) GRADUATESHIP:— Automobile Engg. (AMIAE), Studentship, Sec. "A" & "B" (This college is the only approved Exam. Centre).
g) A.M.I.M.I. (India) DIPLOMA STANDARD IN AUTOMOBILE ENGINEERING (Best Course for failed SSC).
h) STATE BOARD OF TECHNICAL EDU. A.P. DIPLOMAS:—L.C.E. L.M.E. & L.E.E. (Ist and Final Year).
i) CITY & GUILDS (London):— Elect./Diploma (LEE) & Radio & T.V.
j) GOVT. OF INDIA:— Radio Officers Course (Failed S.S.C. students can also apply for admission).
k) DIPLOMA COURSE IN REFRIGERATION.
l) DIPLOMA COURSE IN AIR-CONDITIONING:—
Matric failed students can also apply.
ADMISSION QUALIFICATION:— SSC or HSC or PUC or Diploma Holders with any subjects.

FACILITIES OFFERED:—
Regular/Morning/Evening classes for Unemployed, Employed & Shiftwise students, Workshop Training Library Limited Scholarship for Scheduled Caste, Sports & Girls. College is having its own Laboratory for practicals.

DETAILED PROSPECTUS: Rs. 2-00 OR Rs. 3-00 by M.O.
Office Hours: 8 A.M. to 2 P.M. and 4 P.M. to 8 P.M.

THE COLLEGE OF ENGINEERS

CHIKKADPALLY, HYDERABAD-20.

WIPEN CHANDER
AMICE (USA), MIMI (I)
Officer Incharge

P. N. SOMAN,
B.Sc., B.E.M.I.E. (I),
Principal.

పంచాంగం

శుక్రవారం, డిసెంబర్ 3

స్వస్తిశ్రీ చాంద్రమాన విరోధికృత్ నామ సంవత్సర మార్గశిర కృష్ణ పాడ్యమి ఉదయం గం. 10-38 నిముల వరకు తదుపరి విదియ మృగశిర రాత్రి గం 11-55 నిముల వరకు తర్వాత ఆర్ద్రా నక్షత్రం, ఉదయం గం. 6-32 నిముల నుండి గం.8-01 నిముల వరకు

దినసుంతియూ సర్వసాధారణముగా శుభము

ఉదయము కొత్త వ్యాపారముం ప్రారంభమునకూ ప్రయాణములకూ ఉద్యోగ ప్రయత్నములకూ స్పెక్యులేషన్‌కూ, క్రీడారంగ సంబంధ విషయములకూ, గృహ కనతియందు మార్పులకూ బంధు మిత్రుల నుండి సహాయం పొందుటకూ శుభము

సాయంత్రం సాయం సమయములు వ్యాపార సంబంధ విషయములకూ సంగీత నాటక తత్సంబంధిత రంగ సంబంధ విషయములకూ గృహవసతి యందు మార్పులకూ ప్రయాణములకూ ఉద్యోగ ప్రయత్నములకూ స్పెక్యులేషన్‌కూ బహిరంగ సభలకూ శుభము

వ్యాపార రంగం.- నెంది బంగారములు, స్టాకులు, షేర్లధర హెచ్చును మూడు నెలలు మూసెగిలబడు, వ్రతి ఉనవసార యథాతథముగా నుండును

ఆంధ్రభూమి

శుక్రవారం, 3 డిసెంబర్ 1971

ఆపన్న సమయంలో అల్ప ప్రలోభాలు

అధికారం కాంగ్రెస్‌ది.- నిన్నటివరకూ ఆ పార్టీని [ఇందిరాకాంగ్రెస్] వ్యతిరేకించి, పాలసీలను అడుగడుగునా విమర్శిస్తూ, వేరే పార్టీలలో కాలక్షేపంచేసిన కొందరు పూజ్య రాజకీయ వ్యవహర్తలు కాంగ్రెస్‌పార్టీ గొప్పతనాన్ని ఘనతాత్‌గా తెలుసుకున్నవారై, అందులో చేరి దేశసేవచెయ్యాలని తహతహలాడుతున్నారు:- సభ్యత్వం కోసం దరఖాస్తులు పెట్టుకున్నారు:- అలాంటి మాన్యులు రకరకాలు:- తమ రాజకీయ జీవితాన్ని కాంగ్రెస్‌లోనే ప్రారంభించి, అందులోనే పెరిగి పెద్దవారై, కష్టాలూ, సుఖాలూ, జైళ్లూ, లాఠీలూ, అధికార పదవులూ, అన్నీ అనుభవించి, "ఇందిర-సిండికేటు" తగాయిదాలో సిండికేటునే నమ్ముకున్నవాళ్లున్నారు:- రాజకీయాలతో స్నేహం మినహా ఇతర సంబంధాలు లేకుండా తమ వృత్తి వ్యాపారాలు చూసుకుంటూ, ఒక దశవచ్చాక అమాంతం మహాసంపన్నులై కూర్చుని, ధనబలానికి రాజకీయ ప్రాబల్యాన్ని చేర్చితే తమ పెత్తందారీతనం యింకా తేజస్వంతమవుతుందనే సత్యాన్ని గ్రహించి, కొత్తగా రాజకీయ చక్రాంకితాలు వేసుకున్నవారున్నారు:- యీ మధ్యనే వెలిసిన రాజకీయ పార్టీలలో చేరి, వాటిలో ఎంతకాలం ఉన్నా,- ఎన్నికలలో విజయం, రాజకీయ ప్రాపకంవంటివి కేవలం స్వప్నాలుగా మిగిలిపోతాయనే జ్ఞానోదయం కలిగినవారున్నారు:- వైవిధ్యాన్ని పూర్తిగా విశదీకరించడం సాధ్యమూకాదు, అవసరమూ లేదు

మన రాష్ట్రంలో చాలామంది అధికార కాంగ్రెస్‌పార్టీలో చేరాలని యత్నిస్తున్నారు:- కొందరికృషి ఫలించింది:- మరికొందరి మహజర్లు పరిశీలనలో ఉన్నాయి.

కాంగ్రెస్‌లో సామూహికంగా విలీనమైన మాజీ ప్రజాసమితి వృత్తాంతం ప్రత్యేకమైనది.- ప్రధాని శ్రీమతి ఇందిరాగాంధీగారే స్వయంగా సమితినాయకులతో సంప్రదింపులు జరిపి, పరిష్కారం కుదిర్చారు:- రాష్ట్రప్రభుత్వ నాయకత్వంలోనే మార్పులు తెచ్చారు ప్రధాని:- అంచేత "ప్రజాసమితి-కాంగ్రెస్" విలీనానికీ, వ్యక్తిగతంగా కాంగ్రెస్‌లో చేరిన, చేరబోతున్న, చేరడానికి తంటాలుపడుతున్న వ్యవహర్తల ఉదంతాలకూ, సామ్యం ఎక్కడా లేదు

ఐతే, యింత వైవిధ్యంలోనూ, అంతర్వాహినిగా ఒక ఏకత్వం ఉంది.- రాష్ట్రకాంగ్రెస్ "అడ్-హాక్ కమిటీ" ఏర్పాటు కోసం అందరూ ఊపిరిబిగబట్టి ఎదురుచూస్తున్నారు:- తమకునచ్చిన రూపంలో కమిటీని మలచడానికి పెత్తందార్లందరూ తెరవెనుకనుండి దారాలు లాగుతున్నారు:- అవతల సమయం మించిపోతున్నది:- కొండంత కార్యభారం నిరీక్షిస్తున్నది:- కమిటీ ఏర్పడితేగాని రాష్ట్రంలో రాజకీయ రథం ముందుకు సాగదు.

అదేమి విచిత్రమోగాని, కమిటీ నియామకంలో ఎడతెగని కాలయాపన జరుగుతున్నది:- నిర్ణయాలన్నీ పూర్తియాయనీ, ఢిల్లీ నుండి ప్రకటన జారీచేయడమే తరువాయి అనీ, జాబితా సిద్ధంగా ఉందనీ యిప్పటికి ముచ్చటగా మూడుసార్లన్నారు:- బాధ్యతాయుతులైన మాన్యులు యిప్పటికి మూడుసార్లు జాబితాలో పేర్లు అనధికారికంగా వినివిచారు.

ఏర్పడిందనుకున్న కమిటీ ఏర్పడలేదు;- ఆలస్యం ఎందుకు జరుగుతున్నదో ఎవరికీ తెలియదు;- "ఏక్షణంలోనైనా పేర్లు ప్రకటిస్తారు" —"రెండు మూడు రోజులలో విధిగా చెప్పేస్తారు."- అంటూ హామీలిస్తూనే ఉన్నారు;- వారాలు, నెలలు, గడిచిపోతూనే ఉన్నాయి.

ఢిల్లీనుండి నిన్న తిరిగివచ్చిన ముఖ్యమంత్రి శ్రీ నరసింహారావుగారు వెంటనే పత్రికా విలేకరులతో మాటాడుతూ,- "కాంగ్రెస్ అధ్యక్షుడు శ్రీ సంజీవయ్యగారు అడ్-హాక్ కమిటీ జాబితా రెండు మూడు రోజుల్లో విడుదల చేస్తారు;- ప్రధానితో సంప్రదించి జాబితాకు తుదిమెరుగులిస్తున్నారు;- రెండుమూడు రోజుల్లో జాబితా వచ్చేస్తుంది"- అన్నారు.

"రెండుమూడు రోజులు" మాటలు యింతవరకూ రెండు మూడుసార్లు వినబడినా, యీసారి ఖచ్చితంగా జాబితా వెలువడితీరాలి:- డిసెంబరు 15వ తేదీ శరవేగంతో సమీపిస్తున్నది:- అసెంబ్లీ ఎన్నికలకు పార్టీ టికెట్ల మంజూరీ విషయంలో కొండంత పని ఎదురుచూస్తున్నది:- ఇంక వ్యవధిలేదు కనుక, అడ్-హాక్ కమిటీతోపాటు ఎన్నికలకమిటీ సభ్యుల పేర్లుకూడా ప్రకటిస్తారనుకోవాలి.

అఖిలభారత కాంగ్రెస్ సంస్థకు అధ్యక్షుడు శ్రీ సంజీవయ్యగారు:- ఐతే, పార్టీకీ, ప్రభుత్వానికీ, మొత్తం దేశానికీ, నాయకత్వం వహిస్తున్నది ప్రధాని శ్రీమతి గాంధీగారు:- ఒక రాష్ట్రంలో పార్టీ "అడ్-హాక్ కమిటీ" ఏర్పాటు వ్యవహారంకూడా శ్రీమతి గాంధీగారు పరిశీలించి, తుదినిర్ణయాలు తీసుకోవాలి:- ఆమోదముద్ర వెయ్యాలి.

ఇదొక దృశ్యం.

అవతల ఇంకొక దృశ్యాన్ని పరికించాలి.

మన దేశంమీద పాకిస్తాన్ దాడిచేసే దుర్నిమిత్తాలు బహుళంగా కానవస్తున్నాయి:- శ్రీమతి గాంధీగారు అటుచూస్తే, ప్రపంచ రాజ్యాలతో వ్యవహరించి, రాజ్యతంత్రాన్ని నడపాలి.

ఢిల్లీలో నిన్న కాంగ్రెస్ కార్యకర్తల సమావేశంలో ప్రధాని ప్రసంగిస్తూ, అటు మోతుబరి రాజ్యాలను హెచ్చరించారు:- బ్రిటిష్ పరిపాలకుల ధోరణిని చీల్చిచెండాడుతూ, "తస్మాత్ జాగ్రత" అన్నారు:- "కాలం మారింది:- భారతదేశమే పాకిస్తాన్‌మీద దురాక్రమణ చేసిందని అభాండం వెయ్యడానికి ఎవరు కుట్ర పన్నుతున్నా మేము భయపడే రోజులు గతించాయి:- అలాంటి అభియోగాలతో సరదా తీర్చుకోవాలంటే మీ యిష్టం:- కాని, మూడునాలుగు వేల మైళ్ల దూరంలో ఉన్న దేశంవాళ్లు, తెల్లచర్మం దురహంకారంతో మిడిసిపడేవాళ్లు,- మమ్మల్ని కాసించడానికి ప్రయత్నించడంవ్యర్థం:- నవీన భారతదేశం ఆవిర్భవించిందని అగ్రరాజ్యాలనబడేవాళ్లు తెలుసుకుని ఒళ్లు దగ్గిర పెట్టుకోవాలి:- మా ప్రయోజనాలను రక్షించుకునే రీతిలో మేము స్వతంత్ర నిర్ణయాలు తీసుకుంటాము గాని, మీ అభిమతం ప్రకారం కాదు.- భారతదేశం దురాక్రమణ జరిపిందని ఎవరన్నప్పటికీ ఖాతరు చెయ్యవలసిన అగత్యం మాకు లేదు." —అన్నీ సూటిగా బ్రిటిష్ ప్రభుత్వాన్నీ, పరోక్షంగా తక్కిన రాజ్యాల వారినీ మందలించారు

పొరుగుదేశం అంతరంగిక వ్యవహారాల్లో ఇండియా జోక్యం చేసుకుంటున్నదని యివాళ కేకలు వేస్తున్న దేశాలన్నీ చాలాసార్లు యితర దేశాల ఆంతరంగిక విషయాలలో జోక్యం చేసుకున్నవే.- అలాంటి దేశాలు మనల్ని విమర్శించడం హాస్యాస్పదం;- వాటి వాగుడు మనం పట్టించుకోనక్కరలేదన్నారు ప్రధాని.

ఎటువంటి అవాంతరాలు వచ్చినాసరే, జాతీయ జీవనంలోని అన్ని రంగాలలోనూ యథావిధిగా, నిబ్బరంగా, కృషి జరగాలన్నారు;- సమస్తమూ సజావుగా కొనసాగుతుండాలి;- బాలబాలికలు స్కూళ్ళకూ, యువతీయువకులు కాలేజీలకూ మామూలుగా వెళ్ళి చదువుకోవాలి;- గనిలో, పనిలో, కార్ఖానాలో, ఆఫీసులో, పనులు యథాప్రకారం నడుస్తూండాలి;- అది చాలా ముఖ్యం;- జాతీయ జీవనం నిశ్చలంగా సాగిపోతుండాలి;- "ఎలాంటి ప్రమాదాలు వచ్చినా ఫరవాలేదు"- అన్నారు.

జాతిని ఉత్తేజపరచి, స్ఫూర్తినిచ్చే ధైర్య వచనాలవి;- ప్రజలు పాటిస్తారు;- అనుసరించడానికి సిద్ధంగా ఉన్నారు;- కాని రాజకీయ రంగంలో వ్యవహర్తల సంగతేమిటి:- సుమారు మూడు మాసాల నుండి మన రాష్ట్రంలో కాంగ్రెస్‌పార్టీ పదవీ రాజకీయాల సంరంభం మినహా మరొకటి కానరావడంలేదు;- ప్రభుత్వ యంత్రాంగం తన అలవాటుప్రకారం అలా అలా "రొటీన్"గా తిరుగుతున్నదిగాని మార్గదర్శకత్వంలేదు;- దస్తరాలు అలాపడిఉన్నాయి:- అడ్-హాక్ కమిటీ, టికెట్లూ, నియోజకవర్గాలూ, ముఠా సంరంభాలూ, అవి ముఖ్యమై కూర్చున్నాయి:- మాన్యులకు తీరికలేదు;- ప్రపంచ రాజ్యాలను హెచ్చరిస్తున్న శ్రీమతి గాంధీగారు, రాష్ట్ర ప్రభుత్వాలను కూడా కొంచెం మేల్కొలిపితే బాగుంటుంది:- రాష్ట్రస్థాయిలో పార్టీ వ్యవహారాలను చక్కబరిచే సంపూర్ణాధికారాలను ముఖ్యమంత్రులకు అప్పగించి, చిల్లర విషయాలను త్వరలో సర్దుబాటు చేసుకోవాలని ఆదేశించాలి.- అవతల మొత్తం జాతిభద్రతకు ప్రమాదం ముంచుకొస్తున్న సమయంలో అల్ప ప్రలోభాల పెత్తందార్లు జనానికి మార్గదర్శకులు కాగలరా?

అడ్‌హాక్ కాంగ్రెస్ కమిటీ జాబితా త్వరలో వెల్లడి

హైదరాబాద్ డిసెంబర్ 2 (యు ఎన్ ఐ)

ఆంధ్రప్రదేశ్ అధికారకాంగ్రెస్ అడ్‌హాక్ కమిటీ సభ్యుల జాబితాను రెండు మూడు రోజులలో ప్రకటించనున్నారు అని సంజీవయ్య ప్రకటించారు

ఢిల్లీలో పార్టీ అగ్రనాయకులతో సంప్రదించి నేటి ఉదయం ఇక్కడికి తిరిగి వచ్చిన ముఖ్యమంత్రి పి. వి. నరసింహారావు పత్రికావేదికతో మాట్లాడుతూ ప్రధాని శ్రీమతి ఇందిరాగాంధీతో సంప్రదించి శ్రీ సంజీవయ్య జాబితాను నికర పరుచుకొని తెలిపారు

సరిహద్దుల్లో పది మంది సైనికుల అపహరణ

పాక్‌బలాల చర్యపై లోక్‌సభలో మంత్రి ప్రకటన

న్యూఢిల్లీ డిసెంబర్ 2 (యు ఎన్.ఐ)

గత ఆరు మాసాల కాలంలో భారత సరిహద్దు భద్రతాదళాలకు చెందిన పది మంది జవానును మన భూభాగం నుండి పాకిస్తాన్ సైనికులు ఎత్తుకుపోయినట్టు హోమ్‌శాఖ సహాయ మంత్రి శ్రీ రామ్ నివాస్ మిర్ధా ఒక ప్రశ్నకు లిఖిత పూర్వకంగా సమాధానమిస్తూ నిన్న లోక్‌సభలో చెప్పారు

అదనపు డి. ఎ. పై మంత్రి ప్రకటనకు బెసర్జీ విజ్ఞప్తి

న్యూఢి, డిసెంబర్ 2 (యు. ఎన్. ఐ.)

ఎనవవ్యయ నూచి 228పాయింట్లనీ దేరిన దృష్ట్యానే కేంద్రప్రభుత్వోద్యోగులకు గత సెప్టెంబరు నుండీ అదనపు కరువు భత్యం చెల్లించాలనే మూడవ పేకమిషన్ సిఫార్సులకు సంబంధించి అధికారిక మంత్రి ప్రకటన చేయాలని శ్రీ ఎస్ ఎమ్ బెనర్జీ నిన్న లోక్ సభలో కోరారు

ఆ హెచ్చింపు ప్రకారం రావలసిన గత మూడు నెలల బకాయిలను ప్రావిడెంట్ ఫండ్ ఖాతాలో జమకట్టాలని కమిషన్ సూచించడం వల్ల ఆయన వ్యతిరేకత ప్రకటించారు. ఆబకాయిలను రొక్కరూపంలోనే చెల్లించాలని శ్రీ బెనర్జీ కోరారు.

సాంకేతిక అర్హతలున్న పౌరికోసం మరి మూడు పారిశ్రామికవాడలు

ప్రభుత్వం సంకల్పించినట్టు విధానసభలో మంత్రి ప్రకటన

(ఆంధ్రభూమి ప్రతినిధి)

హైదరాబాద్ డిసెంబర్ 2

సాంకేతిక అర్హతలు కలవారికోసం రాష్ట్రంలో మరి మూడు పారిశ్రామిక వాడలను ఏర్పాటుచేసే ప్రతిపాదన ఉన్నట్టు పరిశ్రమల మంత్రి జె వెంకట్రావు నేడు విధానసభలో చెప్పారు

చిన్నతరహా పరిశ్రమల అభివృద్ధికార్పొరేషన్ వారు నగరంలోని బాలానగర్ వద్ద అటువంటి పారిశ్రామికవాడ నొకదానిని ఏర్పాటు చేసారని శ్రీ డి. నరసింహారావు ప్రశ్నకు సమాధానమిస్తూ మంత్రి చెప్పారు.

చిన్నతరహా పరిశ్రమల ఏర్పాటుకు వలసినసౌకర్యాలు కల్పించడమే కార్యక్రమ లక్ష్యమని ఆయన వివరించారు

ఆల్కహాల్ దుర్వినియోగం

పరిశ్రమలకు సరఫరాచేసే ఆల్కహాల్ దుర్వినియోగం కాకు దా నిరోధించడానికి ప్రభుత్వం తగుచర్యలు గైకొంటుందని విధానసభ ప్రశ్నోత్తరాల సమయంలో శ్రీ వెంకట్రావు చెప్పారు అటువంటి అవకతవకలు పరిశీలనకు ఒక కమిటీని నియమించాలని ఈ విషయంలో తగు చర్యలు గైకొనవలసినదిగా ఎక్సయిజు కమిషనర్‌ను ఆదేశించామనీ శ్రీ డి వెంకటేశం ప్రశ్నకు సమాధానమిస్తూ మంత్రి చెప్పారు

పలువరి పరిశ్రమలు ఆల్కహాల్‌ను దుర్వినియోగం చేస్తున్నాయనీ ఎన్నో భోగస్ కంపెనీలు వెలిసినాయని ఆల్కహాల్‌ను బాక్ మార్కెట్‌లో అమ్ముతున్నారనీ అధికారపక్ష సభ్యులతోనవా పలువురు విశ్వాదు చేసారు

ఆల్కహాల్ ఉపయోగించే పరిశ్రమల విషయంలో ఏమైనా విశ్వాదులు ఉంటే ప్రభుత్వం పరిశీలిస్తుందని ఆయన చెప్పారు.

ఆల్కహాల్ దుర్వినియోగాన్ని అరికట్టడానికి ప్రభుత్వం చర్యలు గైకొనడం లేదని శ్రీయుతులు ఎ మాధవరావు (జ. సం) బి పాపిరెడ్డి (పి డి వి) జి వెంకటరెడ్డి (అ కాం) రజబలీ (ఇ-డి) విమర్శించారు.

మచిలీపట్టణంలో విద్యార్థులపై పోలీస్ లాఠీచార్జి

మచిలీపట్టణం, డిసెంబర్ 2 (పి టి ఐ)

నమ్మివేస్తున్న కళాశాల విద్యార్థులు నిన్న ఇక్కడ దౌర్జన్యచర్యలకు దిగడంతో వారిని చెదర గొట్టడానికి పోలీసులు స్వల్పంగా లాఠీచార్జి చేశారు

నమ్మి చేస్తున్న విద్యార్థులు ఇతర కోర్కెలతో పాటు ఇంగ్లీషులో బోధనకు బదులుగా తెలుగులో సౌకర్యాలను కలిగించాలని కోరుతున్నారు

హిందూ కళాశాల నుండి బయలుదేరిన విద్యార్థుల ఒక బస్సు టెలిఫోన్ తీగెలను కొట్టారనీ టెలిఫోన్ స్తంభాలను పడగొట్టారనీ పోలీసులను రాళ్ళు రువ్వారని ఆంధ్ర సైంటిఫిక్ కంపెనీ ముందు కావలా కానున్న ఒక పోలీస్ కానిస్టేబుల్‌కు గాయం అయినదని తెలుస్తున్నది

ఈ సందర్భంగా ముప్పది మంది విద్యార్థులను పోలీసులు తమ అదుపులోనికి తీసుకున్నారు

కొందరు వ్యక్తులకు పునర్జన్మ తత్వం

అలహాబాద్, డిసెంబరు 2 (పి.టి.ఐ)

కొంతమంది వ్యక్తుల విషయంలో "పునర్జన్మ" అవకాశాలుండవచ్చునని చెప్పటమేకాక "పునర్జన్మ" తత్వమని కూడాచెప్పవలసిఉంటుందని అమెరికన్ సైకియాట్రిక్ పేథిసియా యూనివర్సిటీ ప్రొఫెసర్ డాక్టర్ ఇయాన్ స్టీవెన్‌సన్ తెలియజేశారు

హత్యలు ఆత్మహత్యలు కార్యక్రమాలతో వ్యవహరిస్తున్న వ్యక్తుల అస్వాస్థ్యమతి సందర్భాలలో అయా వ్యక్తులు తమ ఆశయసాధనకై మరల జన్మించినట్టు తెలియవస్తున్న అనేక సంఘటనలగూర్చి డాక్టర్ స్టీవెన్‌సన్ వివరించారు

"పునర్జన్మ"ను సూచించే సంఘటనలపై శాస్త్రీయ అధ్యయనం" అనే అంశంపై నిన్న ఇక్కడ అంతర్జాతీయ విజ్ఞాన అధ్యయనసంస్థలో ప్రసంగిస్తూ డాక్టర్ స్టీవెన్‌సన్ వివరించారు

ఈ సంస్థ అంతర్జాతీయ శాస్త్రీయపరిశోధన సాగినున్నదని సంస్థ అధ్యక్షుడు శ్రీ బాబూ ప్రసాద్ చెప్పారు

కుజ ఉపరితలంపై సోవియట్ ప్రభుత్వ చిహ్నం

మాస్కో డిసెంబర్ 2 (రాయిటర్)

సోవియట్ యూనియన్ ప్రయోగించిన రోదసినౌక అంగారక గ్రహంపై సోవియట్ ప్రభుత్వ చిహ్నాన్ని ఉంచినట్టు "టాస్" వార్తా సంస్థ ప్రకటించింది

స్వయం చలితమైన "మార్స్-2" సోవియట్ వ్యోమనౌక అంగారక గ్రహాన్ని సమీపించినప్పుడు అందులో నుండి ఒక విభాగం విడిపోయి కుజ ఉపరితలంపై సోవియట్ ప్రభుత్వ చిహ్నాన్ని ఉంచినట్టు "టాస్" వివరించింది

"మార్స్-2" అంగారక గ్రహానికి దేదు 1971 నవంబరు 27న వచ్చినప్పుడు 1880 కిలో మీటర దూరంలోకి వచ్చినప్పుడు 2,100 కిలో మీటర దూరంలోనూ ఉంటుంది

"మార్స్-2" రోదసినౌకను మే నెలలో ప్రయోగించిన "మార్స్"-3 రోదసినౌక ఇంకా అంగారక గ్రహం చేరలేదు

ఇప్పుడు అంగారక గ్రహంకక్ష్యలో సోవియట్ "మార్స్-2" రోదసినౌక, అమెరికా ప్రయోగించిన "మెరినర్ 9" రోదసినౌక పరిభ్రమిస్తున్నాయి

'పశ్చిమబెంగాల్‌లో ఎన్నికల వాయిదా న్యాయసమ్మతం కాదు'

మార్క్సిస్టు నాయకుడు జ్యోతిబాసు ప్రకటన

న్యూఢిలీ డిసెంబర్ 2(యు ఎన్ఐ.పి టి ఐ)

పశ్చిమ బెంగాల్‌లోఎన్నికలను వాయిదా వేయవచ్చునని ఎన్నికల కమిషన్ చేసిన ప్రకటన "రాజకీయ ఏకపక్షత"తో కూడుకున్నదని మార్క్సిస్టు నాయకుడు శ్రీ జ్యోతిబాసు అన్నారు

గ్రామీణ విద్యుదీకరణ పథకాలద్వారా కరువు నివారణ

రాష్ట్రపతి వి. వి. గిరి సూచన

న్యూఢిల్లీ, డిసెంబరు 2 (యు ఎన్ ఐ, పి.టి.ఐ)

అభివృద్ధి చెందుతున్న దేశాలలో గ్రామీణ విద్యుదీకరణ పథకాలను పెద్ద ఎత్తున అమలు జరిపాలని రాష్ట్రపతి శ్రీ వి వి గిరి నేడు విజ్ఞప్తి చేసారు దీనివల్ల మాత్రమే రాబోవు కాలంలో కరువు సమస్యను నివారించగలమని శ్రీ గిరి అన్నారు

గ్రామీణ విద్యుదీకరణపై ఐక్యరాజ్యసమితి అండర్ సెక్రటరీ జనరల్ పారంలోత్సం దేవూ ఆయన పై విధంగా అన్నారు

వ్యవసాయ రంగంలో విప్లవకరమైన మార్పులకు గల ముఖ్యకారణాలలో గ్రామీణ విద్యుదీకరణ పథకం ఒకటని, నీటిపారుదల సౌకర్యాలను పెంచడానికి పారిశ్రామికాభివృద్ధికి అది ప్రధానంగా తోడ్పడుతున్నదని రాష్ట్రపతి అన్నారు

"నమూనాలుకి గ్రామీణ విద్యుదీకరణ పథకంవల్ల కలుగుతున్న ప్రయోజనం అమూల్యమైనది" అని ఆయన అన్నారు

10 రోజులపాటు జరిగే ఈ సమావేశానికి ఆసియా, ఆఫ్రికా లాటిన్ అమెరికాలకు చెందిన 29 దేశాల ప్రతినిధులు హాజరవుతున్నారు

అభివృద్ధిచెందుతున్న అభివృద్ధిరహిత దేశాలవద్ద గల తేడాపట్ల శ్రీ గిరి ఆందోళన వెలిబుచ్చారు ప్రపంచంలో 25 శాతం కంటె తక్కువమంది ప్రజలు విద్యుచ్ఛక్తి ఉత్పత్తిలో 90 శాతాన్ని వినియోగించుకుంటున్నారని ఆయన అన్నారు పీడ వర్షితి ఏటా తలసరిన 4400 కిలోవాట్ అవర్ల విద్యుచ్ఛక్తి వినియోగించుకుంటున్నారని, కాగా అభివృద్ధి చెందుతున్న దేశాల ప్రజలకు తలసరిన ప్రతి ఏటా 170 కిలోవాట్ అవర్ల విద్యుచ్ఛక్తి మాత్రమే లభ్యమవుతున్నదని రాష్ట్రపతి అన్నారు

భారత దేశంలో తలసరిన కేవలం 90 కిలోవాట్ అవర్ల విద్యుచ్ఛక్తి మాత్రమే లభిస్తున్నదని ఆయన అన్నారు

అంతకుముందు ఇరిగేషన్, విద్యుచ్ఛక్తి శాఖా మంత్రి డాక్టర్ కె ఎల్ రావు ప్రతినిధులకు స్వాగతంచెపుతూ కేంద్ర ప్రభుత్వం ఈ సదస్సుకు ఎంతో ప్రాముఖ్యత నిస్తుందని అన్నారు

ప్రధాని హెచ్చరిక

(1వ పేజీ తరువాయి)

పోతున్నదని వ్రాసింది. శరణార్థుల సమస్యపై పూర్వాపరాలు నిగ్రహపూర్వకంగా ప్రైవేటి పద్ధతిలో కలిగిన సానుభూతిని అమెరికోల్యారని కూడా అప్పటికి వ్రాసింది

తూర్పుబెంగాల్‌నుండి పాక్ సైన్యాలను ఉపసంహరించుకోవాలని యాహ్యాను కోరడం అన్యాయమని బ్రిటిష్ పత్రిక అభిప్రాయపడింది

ఇన్నాళ్ళు యాహ్యాను విమర్శిస్తూవచ్చిన గార్డియన్ ఎడిటర్ మారిన తర్వాత భారత వ్యతిరేక వైఖరిని ప్రారంభించింది

1965 భారత-పాక్ యుద్ధంలో మన దేశాన్ని దురాక్రమణదారుగా ప్రకటించి బ్రిటన్ ఘోరమైన తప్పిదం చేసింది ఇప్పుడైనా యథార్థపరిస్థితిని గ్రహించాలి. బ్రిటన్ నుండి మేం కోరుతున్నది వేరేలేదు వాస్తవాన్ని గ్రహిస్తేచాలు అని ఆమె అన్నారు.

సకల అనర్థాలకు మూల కారణం

సకల అనర్థాలకు మూల కారణమైన పాక్ సైన్యాలను బంగ్లాదేశ్ నుండి ఉపసంహరించుకొని బెంగాలీలను యథేచ్ఛగా బ్రతుకనివ్వాలని ప్రధాని శ్రీమతి ఇందిరాగాంధీ నేడు పాకిస్తాన్‌ను కోరారు.

సరిహద్దులనుండి ఇండియా తమ సేనలను ఉపసంహరించుకోవాలని నలహాలు చెప్పిన దేశాలన్నిటికీ గత్యంతరం సైన్యాలను తరలించడంద్వారా సరిహద్దులలో పరిస్థితి రెచ్చగొట్టినదెవరో తెలిసికూడా ఈదేశాలు పరిపరివిధాలున్నాయని ఆమె అన్నారు.

పాక్ సైన్యాలనికిరించి బంగ్లాదేశ్ సమితికి అలియజేస్తే కేవలం శరణార్థులకోసం మాత్రమే సైన్యాలక్కడ ఉన్నాయని పాకిస్తాన్ జనాలు చెప్పినతని ప్రధాని గుర్తుచేశారు

చవాన్ ప్రకటన

(1వ పేజీ తరువాయి)

గంగా చర్చించేపీలు ఉండదని ఆయన అన్నారు

సుబ్రహ్మణ్యం ప్రకటన

భారతదేశానికి అమెరికానుండి ఆయుధ సహాయం పెద్దమొత్తంలో ఏమీ లభించడం లేదని విదేశాంగశాఖామంత్రి శ్రీ సి సుబ్రహ్మణ్యం నేడు రాజ్యసభలో అన్నారు.

భారతదేశానికి అమెరికానుండి ఆర్థిక, సైనికసహాయం నిలిచిపోయే ప్రమాదం దృష్ట్యా నాల్గవప్రణాళికను పునర్వ్యవస్థీకరించాలని ప్రభుత్వం భావిస్తున్నదా అని డాక్టర్ మహావీర్ ప్రశ్నించారు.

"భారతదేశానికి సైనికసహాయం నిలిపివేయాలని అమెరికాప్రభుత్వం నిర్ణయం గైకొన్నట్టు నేటిఉదయం పత్రికలలో చూసాను అయితే దానివలితం ఎలాగుంటుందో నిజానికి నాకుతెలియదు అమెరికా నుండి మనకు పెద్దమొత్తంలో ఆయుధ సహాయం అందుతున్నదని నేను అనుకోవడంలేదు" అని శ్రీ సుబ్రహ్మణ్యం సమాధానం చెప్పారు

అమెరికాగనుక మనకు ఆర్థికసహాయం నిలిపివేసేటట్లయితే భారతదేశం అలాటి పరిస్థితినెదుర్కొనేందుకు సిద్ధంగానేఉన్నదని ఆయన అన్నారు

అయితే అమెరికా భారతదేశానికి ఆర్థిక సహాయం నిలిపివేసేదశ ఇంకారాలేదని ఆయన అన్నారు

భారత దేశస్థులు పాకిస్తాన్‌లో అడుగు పెట్టకుండా నిషేధాజ్ఞలు

బొంబాయి, డిసెంబర్ 2 (పి టి ఐ)

భారతదేశస్థులు పాకిస్తాన్‌లోనికి ప్రవేశించకుండా పాక్ ప్రభుత్వం నిషేధాజ్ఞలు జారీచేసినట్టు జాతీయ విమానాశ్రయంలో అందిన సమాచారం తెలుపుతున్నది

కరాచీ దుబాయ్ వెళ్లే విమానాలను అనుమతిస్తామని ఉన్నప్పటికీ-పాకిస్తాన్‌లోనికి ప్రవేశించనీయరు అందుకోసారీ విమానాశ్రయంలో కిందకు దిగకుండా విమానంలోనే ఉండాల్సి ఉంటుందన్నారు

కరాచీమీదుగా మనదేశానికి వచ్చేలోపు కనీసం అరడజను విమానాలైనా వచ్చిపోతూ ఉంటాయి.

జైసోర్ త్వరలోనే ముక్తివాహిని స్వాధీనం అయ్యే అవకాశాలు

తూర్పు బెంగాల్‌లోని పెక్కు రంగాలలో భీకర పోరాటం

న్యూఢిలీ డిసెంబర్ 2 (పి టి ఐ)

ఢాకా పరిసరాలలోని ప్రాంతాలలో అగ్నిజ్వాలలు చెలరేగుతున్నాయని బుర్జి గంగాలో కాలాలు తెలియాడుతున్నాయని ఢాకానుండి సి. బి. ఎస్ విలేకరి నిన్న ఇక్కడి తెలియజేశారు.

ఆ విలేకరి తన నివేదికలో అనుసరించి తూర్పుబెంగాల్‌లోని పాకిస్తాన్ దళాలు సేనాని జనరల్ నైజీ ఢాకా పరిసరాలలో 2 వేలమంది ముక్తివాహిని గెరిలాలు ఉన్నారని తమ సైనిక దళాలు వారిని ఏరివేస్తున్నాయని తెలిపారట.

ఢాకా శివారులోకల ఇండ్లను పాక్ సైనికులు ధ్వంసం చేస్తున్నారని, ఆ ఇండ్లు ముక్తివాహిని గెరిల్లాలకు ఆటకట్టుగా ఉపయోగపడుతున్నాయని ఆ విలేకరినుండే ఢాకా నగరంపై ముక్తివాహిని దళాలు దాడి చేస్తున్నాయని లండన్‌లో వార్తలు అందాయి

తూర్పు బెంగాల్‌లోని పెక్కు విభాగాలలో తీవ్ర పోరాటం కొనసాగుతున్నదని తమ సైన్యాలు శత్రువుల పురోగమనాన్ని అడ్డుకొంటు తున్నాయని పాకిస్తాన్ రేడియో నేడు ప్రకటించింది

పాకిస్తాన్ సైనిక స్థావరాలపై ముక్తివాహిని తీవ్రంగా దెబ్బ తీస్తున్నాయని జెస్సోర్ పూర్తిలోకి వెళ్ళాయని ఆ పట్టణం పతనం విషయంలో సైనా తర్కమని ఢిల్లీకి సమాచారం చేరింది

శ్రీ రాజభూషణ

మద్రాసుకు దక్షిణ మండలం అంతర్ విశ్వవిద్యాలయ బాస్కెట్‌బాల్ ఛాంపియన్‌షిప్

హైదరాబాద్ డిసెంబర్ 2 (పి.టి.ఐ.)

దక్షిణ మండలం అంతర్ విశ్వవిద్యాలయం బాస్కెట్‌బాల్ ఛాంపియన్‌షిప్ మద్రాసు గెలుచుకొన్నది

89-72స్కోరుతో కేరళను ఓడించి మద్రాస్ జట్టు ఛాంపియన్‌షిప్ హస్తగతం చేసుకున్నది

ఈ పోటీ అనంతరం విజేతలకు వైద్య ఆరోగ్యశాఖ డైరక్టర్ శ్రీ రంజీత్ పాయీ బహుమతి ప్రదానం చేసారు ఈ సమావేశానికి రాష్ట్ర పరిశ్రమలశాఖ మంత్రి శ్రీ బొక్కారావు అధ్యక్షత వహించారు.

* * *

నెహ్రూ ట్రాఫీ హాకీపోటీలో బ్రిటన్ ఫైనల్స్‌కు చేరిక

న్యూఢిలి డిసెంబరు 2 (యు.ఎన్.ఐ)

ఇక్కడ జరుగుతున్న జవహర్‌లాల్ నెహ్రూ స్మారక హాకీపోటీలలో అందరికంటె చెందిన కార్ప్స్ ఆఫ్ సిగ్నల్స్ జట్టును 2-1 స్కోరుతో ఓడించి బ్రిటన్ ఫైనల్స్ చేరుకున్నది

ఇండియన్ ఎయిర్‌లైన్స్ బొంబాయికి చెందిన పశ్చిమ రైల్వేస్ జట్టుకు మధ్య రేపు జరిగే సెమీఫైనల్స్‌లో గెలుపొందిన జట్టు బ్రిటన్‌తో ఫైనల్స్ ఆడుతుంది.

* * *

హాకీ సెమీఫైనల్స్‌కు కలానిగూడ హైస్కూల్ చేరిక

సికింద్రాబాద్, డిసెంబర్ 2

ఇక్కడి పోలీసు స్టేడియంలో జరుగుతున్న అంతర్ పాఠశాలల సీనియర్ హాకీ ఛాంపియన్ షిప్ పోటీలలో సెంట్ మేరీస్ ఉన్నత పాఠశాల

MICO-6582

-మీకు మైకోసేవ అవసరము ఇప్పుడు

పొగ సరిగా మండని ఇంధనము అత్యధికంగా డీజెల్ ఆయిల్ ఖర్చు అవుతుందని గుర్తు. అంటే మీ ఫ్యూయల్ ఇంజక్షన్ సరంజామాను వెంటనే గమనించాలి. ఓవర్‌హాలింగ్ కూడాను. దగ్గరి మైకో సర్వీసు కేంద్రంలో వేయించుకోండి. అతడు తన పనికి మైకో వారి శిక్షణను పొందినవాడు. ఎలిమెంటులు, నాజిల్‌లు, డెలివరీ వాల్వులు మరియు పిల్టర్ ఇన్‌సర్టులు మొదలైన అన్ని రైన విడిభాగాలను అమ్ముతాడు.

మీ డీజెల్ ఇంజక్షన్ సరంజాము క్రమ సంరక్షణను అతడికి అప్పచెప్పండి, ఇంధనములో కావలసినంత పొదుపు పూర్తి శక్తవంతమైన పనితనము ఎప్పుడూ లభిస్తుంది.

మైకో ఉద్యోగితో మీకు భద్రత

మోటార్ ఇండస్ట్రీస్ కో. లిమిటెడ్
బెంగళూరు

MICO

LICENCE BOSCH

అంగీకరింపబడిన డీలరు

ప్యారమౌంట్ ఏజన్సీస్ ప్రైవేట్ లి.
141 రాష్ట్రపతి రోడ్
దుర్గాభవన్
సికింద్రాబాద్ 3

భారత సోవియట్ మైత్రీ ఒప్పందపై ప్రధానికి జనగామలో ఏర్పాటయిన సభలో విధాన పరిషత్ అధ్యక్షులు శ్రీ పి.తరల రంగారెడ్డి ప్రసంగిస్తున్న దృశ్యం. విధాన సభలో రిపబ్లికన్ గ్రూప్ నాయకులు శ్రీ సి. హెచ్. రాజేశ్వరరావు, కాంగ్రెస్ కార్యదర్శి శ్రీ రాంచర్ల కృష్ణమూర్తి శ్రీ రామచంద్రారెడ్డి గార్లను కూడా ఈ ఫొటోలో చూడవచ్చు.

తూర్పుజర్మనీ ట్రాక్టర్ల కొనుగోలుపై సి.బి.ఐ దర్యాప్తునకు ఉత్తర్వు

రాజ్యసభలో మంత్రి షిండే వెల్లడి

న్యూఢిల్లీ, డిసెంబర్, 2 (పిటిఐ)

తూర్పు జర్మనీనుండి ట్రాక్టరు కొనుగోలు విషయంలో సిబిఐ దర్యాప్తునకు ఉత్తర్వులు జారీ చేసినట్లు వ్యవసాయశాఖ మంత్రి శ్రీ ఎ. పి. షిండే నిన్న రాజ్యసభలో చెప్పారు

ఈ ట్రాక్టర్లలో లోపాలున్నట్లు తరువాత తెలిసింది. తూర్పు జర్మనీనుండి దిగుమతి చేసుకున్న 1900 ట్రాక్టర్ల గురించి "తీవ్రమైన విచారణలు" వచ్చినట్లు శ్రీ షిండే శ్రీమతి విమల పంజాబ్ డోముఖ్ శ్రీయుతులు వి. ఎస్. గాడిల్, వి. బి. రాజుల ప్రశ్నలకు సమాధానం చెప్పుతూ తెలియజేశారు

"తదుపరి దిగుమతులను నిలిపివేసామని" ఈ విషయంలో తూర్పు జర్మనీతో ఒక వృత్తపై సంతకాలుచేసి 600 ట్రాక్టర్లను తిప్పి పంపామని మిగతా వాటిని తిప్పివంపే యత్నాలు సాగుతున్నాయని మంత్రి చెప్పారు

లోపాలుగల ట్రాక్టరుకొన్న రైతులకు నష్ట పరిహారంచెల్లించే విషయం పరిశీలించి ట్రాక్టరుకు చెలించిన మొత్తంలో 8 శాతం మినహాయించుకుని మిగతా దాన్ని వాపసు ఇవ్వాలని ఒక సూత్రాన్ని తయారు చేసినట్లు అయన తెలిపారు

అయితే రైతుల విజ్ఞప్తులవల్ల ఈ విషయంలో మరో కమిటీని నియమించారని, తూర్పుజర్మనీ అధికారులు భారత ప్రభుత్వ అధికారుల, రాష్ట్రాలలో వ్యవసాయ పరిశ్రమల అధికారులమధ్య పరస్పరఅంగీకారంతో కొత్త నష్టపరిహార సూత్రాన్ని రూపొందించారని అయన వివరించారు.

బీహార్ సంతాలులపై భూస్వాముల దాడి కేసు: 12 మంది అరెస్టు

పోలీసు అధికారి బి.డి.వో సస్పెన్షన్

న్యూఢిల్లీ, డిసెంబర్ 2
(యు.ఎన్.ఐ, పిటిఐ)

బీహార్‌లోని పూర్ణియా జిల్లా రూపాస్ పుర్ గ్రామంలో ఇటీవల 14 మంది సంతాలులను భూస్వాములు హత్యచేసిన సంఘటనను పునస్సమీక్షించుకొని విధి నిర్వహణలో నిర్లక్ష్యం వహించారనే కారణంపై ఆ ప్రాంత పోలీసు డిప్యూటీ సూపరింటెండెంట్‌ను, బి.డి.వోను సస్పెండ్ చేసినట్లు హోమశాఖ సహాయమంత్రి కె.సి. పంత్ నిన్న రాజ్యసభలో చెప్పారు

ఆ సంఘటనను పునస్సమీక్షించుకొని ఇప్పటికి 12 మందిని అరెస్టు చేశారని రాష్ట్ర పభుత్వం దర్యాప్తు జరిపిస్తున్నదనీ అయన చెప్పారు

శ్రీ నిరంజన్ వర్మ ప్రశ్నలకు సావధాన సిద్ధాన్త ప్రతిపాదనకు సోషలిస్టు సభ్యులతో మాట్లాడుతూ అయన పై విధంగా చెప్పారు.

అటువంటి సంఘటనలపై రక్షణ ఇవ్వడం ఒక సమస్యగా కేంద్రం ఒక శాసనం చేయాలని శ్రీ ఎస్. ఎం. గోరే సూచించారు ప్రభుత్వం విచారణ జరిపి పరిస్థితి చక్కదిద్దుతుందనీ, భూస్వాములు అటువంటి చర్యలకు తలపడుతున్నారని అయన అన్నారు

ఈ విషయంలో రాష్ట్రపతిని రూపొందించడానికి ముఖ్యమంత్రులతో కేంద్రం సంప్రదించాలని అక్షర్ లాల్ సూచించారు.

శ్రీ గోరే సూచన పరిశీలించగలనని శ్రీ కె.సి. పంత్ అన్నారు.

ఆదాడికి గురయిన వారికుటుంబాలకు మూడువేల రూపాయలు తక్షణ సహాయం కింద అందజేసినట్లు అయన తెలిపారు

ఆ సంఘటనపై దర్యాప్తుజరిపేవిధంగా పార్లమెంటరీ కమిటీని ఏర్పాటు చేయాలనే చర్చకూడా నడిచినట్లు అయన సరాకరించారు.

పార్టీ టిక్కెట్లకై యువ కాంగ్రెస్ శాసన సభ్యుల ఫోరం అభ్యర్థన

హైదరాబాద్ డిసెంబర్ 2 (పిటిఐ)

త్వరలో జరుగనున్న జనరల్ ఎన్నికలలో తమ నమ్మకస్తులందరికీ పార్టీ టిక్కెట్లు ఇవ్వాలని రాష్ట్ర యువ కాంగ్రెస్ శాసన సభ్యుల ఫోరం అభ్యర్థించింది.

కొద్ది మాసాల క్రితం ఏర్పాటయిన ఈ ఫోరంలో 40 సంవత్సరాల వయస్సుగల కాంగ్రెస్ శాసనసభ్యులకు సభ్యత్వం ఉంది.

ప్రదేశ్ ఎన్నికల నమ్మకస్తులతో తమ వారికి ప్రాతినిధ్యం కల్పించాలని ఫోరం కోరినది.

చేవెళ్ల తాలూకాలో పాఠశాల భవనాల నిర్మాణానికై నిధులు

చేవెళ్ల డిసెంబర్ 2

హైదరాబాద్ జిల్లా చేవెళ్ల పంచాయతీ సమితికి చెందిన ఆర్థిక స్థాయీసంఘ సమావేశం గత సోమవారంనాడు శ్రీ ప్రతాప రెడ్డి అధ్యక్షతన జరిగింది

సవరణచేసిన 1971-72 సంవత్సరపు బడ్జెటు, 1972-73 సంవత్సరపు బడ్జెటు అంచనాలను బి.డి.వో శ్రీ హెచ్. ఎల్. శేఖర్ సమర్పించారు. బడ్జెటులోని పద్దులపై సభ్యులు చర్చించారు

చేవెళ్ల తాలూకాలోని వివిధ గ్రామాలలో 15 పాఠశాల భవనాలు, ఒక కమ్యూనిటీ హాలు నిర్మించడానికై 1 02 528 రూపాయలు మంజూరు చేసారు

కొన్ని పరికరాలపై డాలర్ విలువ తగ్గింపునకు అమెరికా సంసిద్ధత

రోమ్ సమావేశంలో పాల్గొన్న వర్గాల వెల్లడి

రోమ్, డిసెంబర్ 2 (రాయిటర్, ఎపి)

వివిధ కరెన్సీల మారక విలువల మార్పు కార్యక్రమంలో భాగంగా ఐదు శాతం కంటే ఎక్కువ మేరకే డాలర్ విలువను తగ్గించుకోవడానికి అమెరికా సంసిద్ధత ప్రకటించినట్లు పశ్చిమ జర్మనీ ఆర్థిక మంత్రి కార్లస్‌షిల్లర్ నూతన పాయింగా చెప్పారు

ఇక్కడ జరిగిన పది సంవన్న దేశాల సమావేశంలో ఒక దేశం తన కరెన్సీ విలువ తగ్గింపునకు సంసిద్ధత ప్రకటించినదని అయన చెప్పారు ఏదేశం అ విధంగా సంసిద్ధత ప్రకటించగదో అయన స్పష్టంగా చెప్పనప్పటికి అమెరికాను దృష్టిలో పెట్టుకొనే అయన ఆ మాట చెప్పినట్లు పశ్చిమ జర్మనీ అధికారులు తెలిపారు.

ఎంతమేర ఆ తగ్గింపు ఉండవచ్చని అడిగిన ప్రశ్నకు షిల్లర్ సమాధానం ఇవ్వనిరాకరించారు.

అయితే లోగడ ఆశించిన దానికంటే అధికమని అయన చెప్పారు.

ఇతర దేశాలు తమ కరెన్సీల మారక విలువను లోగడ ఆశించిన దానికంటే అధికంగా పెంచుకోవాలని అమెరికా వరకు విధించినట్లు సమావేశవర్గాలవారు చెప్పారు.

ద్వితీయ ప్రపంచ సంగ్రామానంతరం ఇంత తీవ్రమైన సంక్షోభం ఎన్నడూ అంతర్జాతీయ ద్రవ్యరంగంలో ఏర్పడ లేదు.

ఆ సంక్షోభ పరిష్కార కృషిలో లోపు సమావేశం వల్ల కొంత అభివృద్ధికనిపించిందనీ, అయితే డాలర్ విలువ తగ్గింపు విషయంపై ఇంకా "సూ తాల"రూపంలోనే చర్చ జరుగుతున్నదనీ, మళ్ళీ ఈనెల 17-18 తేదీలలో బ్రసెల్స్‌లో సమావేశము జరుగనున్నదనీ సమావేశవర్గాలవారు తెలిపారు

బంగారు వర్తకుల సంతాప సభ

సికింద్రాబాద్, డిసెంబర్ 2

కార్యవర్గసభ్యుడు విలువుదునూదనరావు ఆకస్మిక మరణం పట్ల సికింద్రాబాదు బంగారు, వెండివర్తకుల సంఘం నిన్న సంతాపం వ్యక్తం చేసినది

సంఘ ఉపాధ్యక్షుడు శ్రీదుర్గాప్రసాద్ గిరి అధ్యక్షతన నేడిక్కడ ఏర్పాటయిన సమావేశంలో మధుసూదనరావు ఆత్మశాంతికై సభ్యులు మూడు నిమిషాలమౌనం పాటించారు.

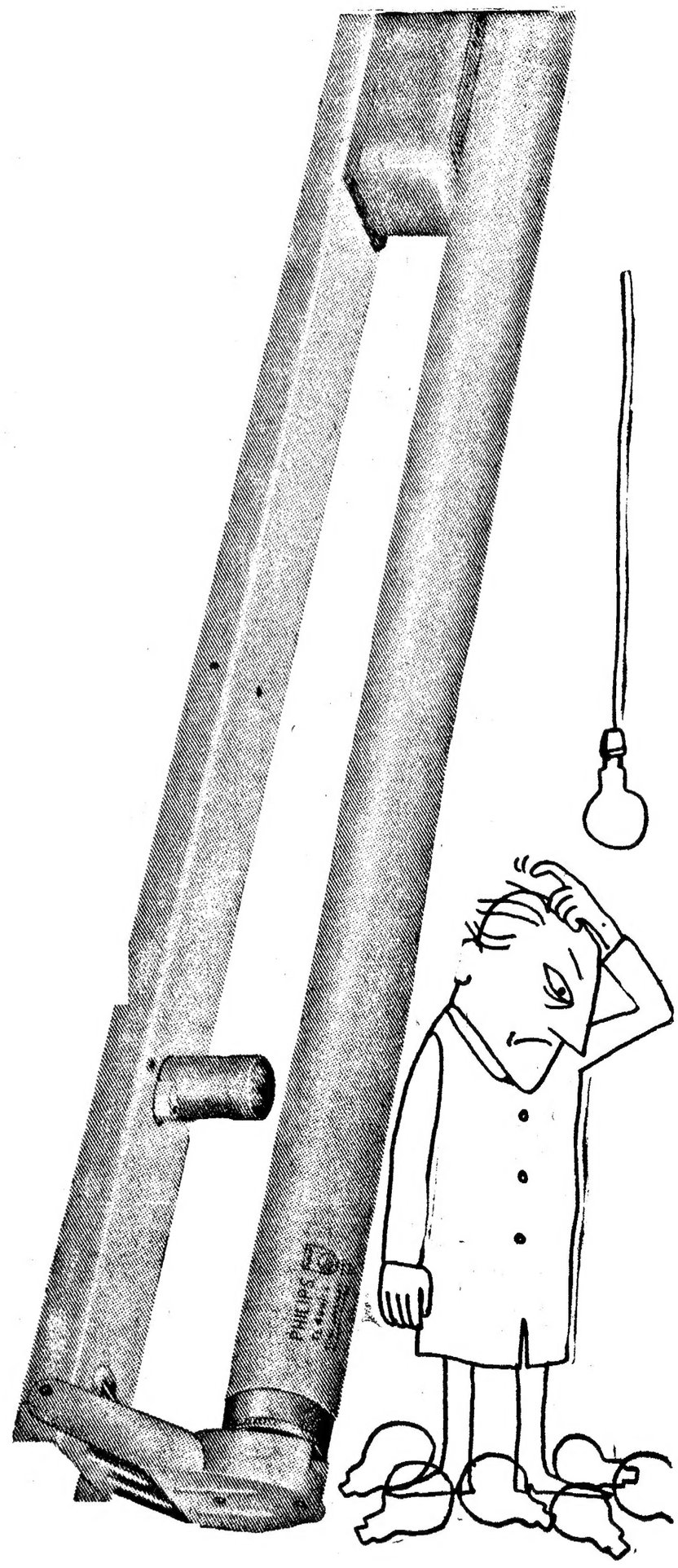

మాటమాటకి ఖర్చుతోగూడిన బల్బు మార్పిడిని మానివెయ్యండి. ఈ ఫిలిప్స్ స్ట్రిప్‌లైటును ఏర్పాటు చేసుకోండి.

ఫిలిప్స్ స్ట్రిప్‌లైటు అమర్చటానికి తయారుగా దొరుకుతుంది-లాంపు, లాంపు హోల్డరు, స్టార్టరు, స్టార్టర్ హోల్డరు మరియు బాలస్ట్‌తో సహా అది కనెక్టరుతో ముందుగా వైరు చెయ్యబడి ఉంటుంది. మీరు చెయ్యవలసిందల్లా స్ట్రిప్‌యొక్క రెండు కొనలను స్క్రూతో గోడకు బిగించటం లేక భిట్టంగును సీలింగు నుంచి వ్రేలాడదీయటం. మెయిన్సును కనెక్టరుకు కలుపండి. ఇప్పుడు లాంపు వెలిగించటానికి సిద్ధంగా వున్నది.

ఒకసారి మీరు ఫిలిప్స్ స్ట్రిప్‌లైటు ఏర్పాటు చేసుకున్న తరువాత దానిని తిరిగి మార్చవలసిన అగత్యం వుండదు. లాంపు 5,000 వెలుగుకు సంబంధం పైగా పనిచేస్తుంది. ఫిలిప్స్ స్ట్రిప్‌లైటులో ఫిలిప్స్ TL 40 వాట్ ప్లోరసెంట్ లాంపు అమర్చబడి ఉంటుంది. అది మామూలు 40 వాట్ బల్బుల కంటె 5 రెట్లు ఎక్కువ కాంతి నిస్తుంది. అందుచేత అది ఎక్కువ ప్రదేశానికి వెలుగునిస్తూ తక్కువ విద్యుచ్ఛక్తిని వాడుతుంది.

ఫిలిప్స్ స్ట్రిప్‌లైటు యొక్క ప్రతి భాగము అది ఎక్కువ రోజులు పనిచెయ్యటానికి, మీరు పెట్టిన ఖర్చుకు ఎక్కువ వెలుతురు నివ్వటానికి సహాయపడుతుంది. ఉదాహరణకు, బాలస్ట్. లాంపునుండి వూర్తి వాడేతనిని గ్రహించి మీకు అత్యధికమైన వెలుతురు లభించేటట్లు చెయ్యటానికి అనువుగా రూపొందించబడినది. లాంపు హోల్డరు మరియు స్టార్టరు హోల్డరు పరిపూర్ణమైన కాంటాక్టును ఏర్పాటు చెయ్యగలవు. అందువల్ల మీ ట్యూబు ప్రతిసారి ఇబ్బంది లేకుండా వెలుగుతుంది. ట్యూబును త్రిప్పటం గాని కదిలించటం గాని అవసరంలేదు.

ఫిలిప్స్

PHILIPS

ఇంకా మంచి లాభం అవసరమైతే దానిని ఫిలిప్స్ తయారుచేస్తుంది.

PHL/2391

హనీడ్యూ ప్రత్యేక కమ్మదనం ప్రతిమనసుకూ నిండుదనం

యీనాడు ఎంతో మంది హనీడ్యూ కమ్మదనాన్ని ఆస్వాదిస్తున్నారు. ఏర్చికూర్చిన మేలురకం పొగాకును విశిష్టంగా మేళవించి పరిపక్వం చేయడంవల్ల, మీకు సంతృప్తి నిచ్చే కమ్మని రుచి లభిస్తోంది.

ఈ ధరలో హనీడ్యూ అత్యధికంగా అమ్ముడవడంలో ఆశ్చర్యం ఏముంది?

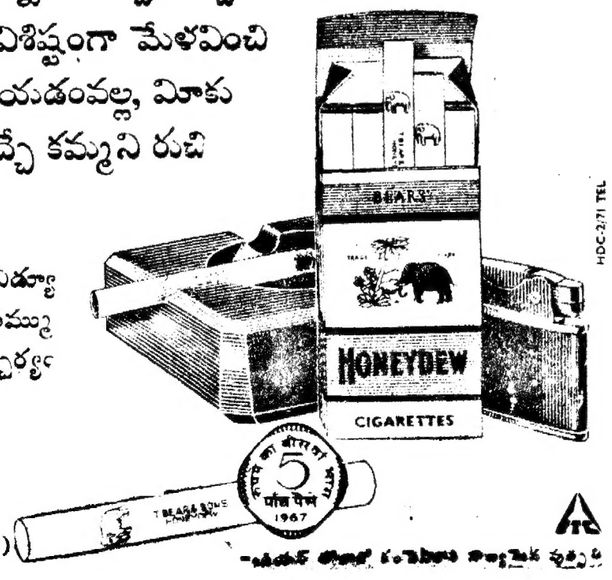

గరిష్ఠ ధర
48 పైసలు 10
5 పైసలు 1
స్థానిక పన్నులు అదనం)

HDC-2711 TEL

ITC

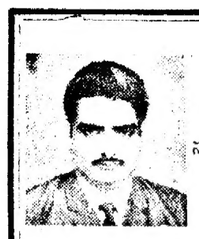

నవజీవనం, నవోల్లాసాన్ని పొందుటకు డాక్టర్ ఎమ్. ఐ. చౌదరి (గవర్నమెంట్ రిజిస్టర్డ్) తో సంప్రదించండి.
సంప్రదింపు సమయాలు: ఉ 8 గంటల నుండి రాత్రి 9 గంటల వరకు

రాయల్ డిస్పెన్సరీ

నవరంగ్‌బాగ్‌ను ఎదుట, జూపిటర్‌గార్డ్, హైదరాబాద్

డైరెక్టరేట్ జనరల్ ఆఫ్ సప్లయిస్ అండ్ డిస్పోజల్స్ న్యూఢిల్లీ

డి జి ఎస్. అండ్ డి. కంట్రాక్టర్లందరకు గమనిక:

డి జి,ఎస్ అండ్ డి పేర తయారుచేసి పంపేబిల్లులు 1899 ఇండియన్ స్టాంపు చట్టం ప్రకారం సవరణ రసీదులపైన అదనపు డ్యూటీ విధింపు

కేంద్ర ప్రభుత్వ అసాధారణ గెజిట్‌లో 22-10-71 తేదీన ప్రచురించిన స్టాంపు అండ్ ఎక్సైజ్ డ్యూటీల (సవరణ) 1971 ఆర్డినెన్సు (నం. 16 ఆఫ్ 1971) నిబంధనలలో ఇండియన్ స్టాంపు 1899 చట్టం ప్రకారం డ్యూటీలో లార్జి చేయబడు నట్టి ప్రతి ఇన్‌స్ట్రుమెంట్‌పైన 15-11-71 తేదీ నుండి అమలు జరుపుదూ భారత ప్రభుత్వం వారు 10 పైసల అదనపు పన్ను విధిస్తున్నారని అన్వయించుకోగ కంపెనీలకు ఇందుమూలమున తెల్పరపైనది ఆ ప్రకారం కంట్రాక్టర్లు బిల్లులపైన సరిగ్గ పైకం స్టాంపు మరియు సరియైన వివరము అనగా మామూలుగా 10 పైసల రెవిన్యూ స్టాంపు మరియు అదనంగా "శరణార్థుల సహాయం" అనే రూపు కలిగియున్న 10 పైసల స్టాంపు అంటించబడును

ఈ విషయంలో బిల్లులు తిరిగి పంపకుండుటకుగాను యీ పద్ధతిని తప్పక అమలు జరుపవలెను.

DAVP-71/402

అణుశక్తి విభాగం

న్యూక్లియర్ ఫ్యూయల్ కాంప్లెక్స్

ప్రకటన నెం: ఎన్ఎఫ్‌సి/16/71

హైదరాబాద్‌లోని న్యూక్లియర్‌ఫ్యూయల్ కాంప్లెక్స్‌లో దిగువ తెల్పిన పదవులకు దరఖాస్తులు కోరబడుచున్నవి పదవులు ప్రాజెక్టుబేస్డ్ ఎస్టాబ్లిష్‌మెంట్‌లోగలవు మరియు తాత్కాలికమైనవి తమ పర్యవేక్షణలో సంతృప్తికరంగా నర్వీసులు చేసినట్టి వ్యక్తులు ప్రాజెక్టు పనిపూర్తియైనంతవరకు కాలిగనట్టి క్రమబద్ధమైన పదవులకు పరిశీలించబడుదురు దరఖాస్తులు తీసుకొనుటకు ఆఖరు తేదీ 10-12-1971

డ్రేస్‌మన్ [ఇ] (ఎలక్ట్రికల్)

జీతం: రు 210-10-290-15-320-ఇబి-15-425.

కనీస యోగ్యతలు, అనుభవం; కనీసం 8 సంవత్సరాల అనుభవంతో ఐ టి ఐ ట్రేడ్ సర్టిఫికెట్ లేదా కెమికల్ ఇన్‌స్ట్రుమెంటల్ అండ్ ప్రొడక్షన్ ప్లాంట్స్‌కు సంబంధించిన మోటార్, మోటార్ కంట్రోల్ గేర్ పర్నిచెస్ అండ్ రక్షిపరచ్చు వంటి వివిధ ఎలక్ట్రికల్ పరికరాల ఏర్పాటు అపరేషన్, నిర్వహణ. రిపేర్లలో 12సం॥పైగా అనుభవంతో లైసెన్సు వైరెమన్ ఎలక్ట్రికల్ కంట్రోల్ సర్క్యూట్స్ తనుగొనుట మరియు రోడ్ డ్రాయింగ్స్ తెలిసివుండవలెను

2. డ్రేస్‌మన్ [బి] (ఎయిర్ కండిషనింగ్)

జీతం: 130-5-175 కనీస యోగ్యతలు, అనుభవం: ప్యాకేజిపైపు ఎయిర్ కండిషనర్స్, విండోఎయిర్ కండిషనర్స్ మొదలగువాటిని అపరేషన్ నిర్వహణలో కనీసం 2సం॥ అనుభవంతో ఎలక్ట్రికల్ డ్రేడ్‌తో ఐటిఐ సెంట్రల్ ఎయిర్ కండిషనింగ్ ప్లాంట్స్ అపరేషన్ నిర్వహణలో అనుభవంగలవారికి ప్రాముఖ్యం గలదు.

అధిక అనుభవంగల అభ్యర్థులకు విద్యాయోగ్యతల సడలింపు గలదు

అదనపు యోగ్యతలు/అనుభవంగల వ్యక్తుల వృత్తిపరీక్ష, ఇంటర్‌వ్యూలో వారు చూపే కుశలతనాధారంగా ఉన్నత గ్రేడ్ లేదా ఉన్నత వేతన ప్రారంభమునకు పరిశీలన చేయబడును.

మాజీసైనికులు మరియు షెడ్యూల్డు తరగతులు/జాతులకు చెందిన అభ్యర్థులు లభించే యెడల కావలసినంతవరకు యీ పదవులు వారికి రిజర్వుచేయబడి ఆ ప్రకారం పూరించబడును

జీతానికి అదనంగా అభ్యర్థులు తమ నియామకం పైన హైదరాబాద్‌లో వారి స్థానాలో నియమించిన ఇతర కేంద్ర ప్రభుత్వోద్యోగులకు వర్తించువిధంగా ఇతర అలవెన్సులు లభిస్తాయి.

పిలిచే యెడల అభ్యర్థులు తమ స్వంత ఖర్చుపైన హైదరాబాద్‌లో వృత్తిపరీక్ష ఇంటర్‌వ్యూకు హాజరు కావలెను.

దిగువ తెల్పిన వివరాల పేర్కొంటూ తెల్లకాగితంపైన వ్రాయబడినట్టి దరఖాస్తులు సీనియర్ ఎడ్మినిస్ట్రేటివ్ న్యూక్లియర్ ఫ్యూయల్ కాంప్లెక్స్, బెర్లవల్లి, పొలాలి, హైదరాబాద్-40. ఆంధ్రప్రదేశ్ చిరునామాకు పంపవలెను.

1 పదవి 2 ప్రకటన నెంబరు. పదవివర్గం. 3. పూర్తిపేరు. (ఇంటిపేరుతో ప్రారంభించి పెద్దక్షరాలలో) 4 పుట్టినతేదీ 5 జాతి 6 వివాహితులు/ఒంటరి 7 ఉత్తర ప్రత్యుత్తరాలకు పూర్తి చిరునామా 8. స్థానికనివాసం చిరునామా 9 షెడ్యూల్డ్ తరగతి/జాతికి చెందినవారా 10. యోగ్యతలు. (ఉత్తీర్ణత చెందిన అన్ని పరీక్షలు సంవత్సరాలతోనహా పేర్కొనవలెను మార్కులు జాతీయ ఇతరపరచవలెను.) 11 అనుభవం:- (ఉండేయెడల ఎంప్లాయిమెంట్ ఉద్యోగార్థిగారి పేరు నర్వీసు గడువు డ్యూటీ పద్ధతి పొందినజీతం) 12. (ఎ) అణుశక్తివిభాగం లేదా ఎన్ ఎఫ్ సి కాన్‌స్టిట్యుయంట్ యూనిట్లలో దేనిలోనైనా ఏ పదవికైనా ఇంతకు పూర్వం దరఖాస్తు చేసియున్నారా? అయితే పేర్కొనండి:- 1 మీరు ఇంటర్‌వ్యూకు వెళ్ళారా? 2 అయితే ఏపదవికి (ప్రకటన నెంబరు వివరం యివ్వండి)

3. ఇంటర్‌వ్యూ ఫలితం :

(బి) అణుశక్తి విభాగం నుండి ఏవిధమైన స్కాలర్‌షిప్ పొంది యున్నారా అయితే వివరాలు తెల్పండి. 13 పెన్షనర్ అయితే పెన్షన్, గ్రాట్యుటీకి సంబంధించిన వివరాలు పేర్కొనవలెను 14. మీదరఖాస్తుకు ఆధారంగా ఏదైనా సమాచారం తెల్పదలచేయడం పేర్కొనండి. దరఖాస్తుల వెంట దిగువ తెల్పిన డాక్యుమెంట్లు జతపరచవలెను:

1.వయస్సు, పుట్టిన తేదీ,యోగ్యతల అనుభవం (విద్య, సాంకేతిక రెండూ)కు చెందిన రూఢిపరచిన సర్టిఫికెట్ కాపీలు, పెన్షనెమోనియత్వ 2. కదవడి సర్టిఫికెట్లు కేంద్ర/రాష్ట్ర ప్రభుత్వాల ఇద్దరుగెజిటెడ్ అధికార్ల నుండి పొందవలెను. 3 పరిశీలే ప్రదేశంలో కాంపిటెంట్ అధికారి నుండి షెడ్యూల్డు తరగతి/జాతి సర్టిఫికెట్

ప్రభుత్వ సర్వీసులో వున్నవారు: లేదా పబ్లిక్ సంస్థల్లోని ఉద్యోగులు తమ అధికార్లద్వారా దరఖాస్తులు పంపవలెను.

పదవి ప్రతివర్గానికి విడి దరఖాస్తు పంపవలెను

DAVP-645(179)/71

ఆంధ్రప్రదేశ్ ప్రభుత్వం
పశు సంవర్థకశాఖ

షార్ట్ టెండరు నోటీసు

వెటరినరీ మందులు, డ్రగ్స్

వెటరినరీ మందులు, డ్రగ్స్‌కు టెండర్ పిలువునకై 1971 నవంబరు 7 8 తేదీలలో పత్రికలలో ప్రచురించిన నిజామాబాద్ (పశు సంవర్థకశాఖ) రీజనల్ అసిస్టెంట్ డైరెక్టర్ యిచ్చిన షార్టు టెండర్ నోటీసుకు టెండరు సమర్పించుటకు నిర్ణయించిన 25-11-71 తేదీ బదులు 11-00 గంటలకు 13-12-71 తేదీ బదులు 11-00 గంటలకు పొడిగించబడింది రెండవ దిగువ తెల్పినవారి కార్యాలయంలో 13-12-71 తేదీ మధ్యాహ్నం 3-00గంటలకు తెరువబడును

(డాక్టర్ కె. ఎస్ రాజారామ్ మోహన్‌రాయ్)

ఎ/సి, రీజనల్ అసిస్టెంట్ డైరెక్టర్
పశు సంవర్థకశాఖ నిజామాబాద్

DIPR-836

విధానసభ శ్రద్ధాంజలి

(1వ పేజీ తరువాయి)

దాదాపు సమకాలీనులయినవారు స్నేహితులుగా ఆయన సభాకార్యక్రమాలను దక్షతతో నిర్వహించారని శ్రీ పి వెంకటరావు జోహార్లు అర్పించారు

శ్రీ లక్ష్మీనరసింహారావు మృతిపట్ల సంతాపం ప్రకటిస్తూ పరిషత్ అధ్యక్షులు శ్రీయుతులు సి హెచ్ విద్యాసాగర్‌రావు, పి రాజేశ్వరరావు, డాక్టర్ జి వి సి కృష్ణారావు, ఇ దాత మొదలగువారు జోహార్లు అర్పించారు. గోదావరిఖని ప్రజల తరఫున శ్రీ మిత్ర జి కిషన్ బాబు, ప్రొఫెసర్ జయశంకర్, డాక్టర్ జి వి సుబ్బారావు, వి కృష్ణమూర్తి నాయుడు, ఎ. పురుషోత్తమరావు నివాళి అర్పించారు. ప్రసంగించారు

ఆ పిమ్మట సభలో ప్రవేశించిన ముఖ్యమంత్రి శ్రీ పి వి నరసింహారావు న్యాయవాది లక్ష్మీనరసింహం దొరకు జోహార్లు అర్పిస్తూ ఆయన ఖ్యాతి న్యాయవాది బహుముఖీయత అయిన మరణంలో రాష్ట్రం ఒక ప్రముఖుడిని కోల్పోయిందని అన్నారు

సభ్యులు వెలిబుచ్చిన అభిప్రాయాలతో స్పీకర్ శ్రీ కె వి వేణుగోపాల్‌రెడ్డి ఏకీభవించారు న్యాయవాది లక్ష్మీనరసింహం దొర స్మృతికి గౌరవసూచకంగా నిర్ణీతకాలం రెండు నిమిషాలపాటు మౌనం పాటించారు. ఆ మీదట సభను రేపటికి వాయిదా వేశారు

ఆఖరు వేలం

5.12.71 ఆదివారం
ఉదయం 10.00 గంటలు

నిజాంపేట్ మండి, కార్మికుల ఎదురుగా నామాలగుండు ప్రైమరీ స్కూల్ వద్ద పస్తు సుమారు 250 వి. గజముల పాటి

ఎస్టేట్ (సేల్స్) కార్పొరేషన్
(రిజిస్టర్డు)
న్యూ ప్యారడైజ్ లాడ్జి లోపల
మొఘలాపురా మార్కెట్ హైదరాబాద్
ఫోన్: 51891

(Khan & Sons)

ఆంధ్రప్రదేశ్ అటవీశాఖ

అటవీ సంపదయొక్క వేలపు ప్రకటన

తేది 17-12-1971 మరియు 18-12-1971న జల్లంపల్లి అటవీశాఖకు చెందిన కలప, వంట చెక్కకు కూపులు అటవీశాఖాధికారి జల్లంపల్లిగారిచే మంచిర్యాల అటవీశాఖకు చెందిన వేలము హాలులో ఉదయము 11-00 గంటలకు బహిరంగముగా వేలము చేయబడును. ఇతర వివరములు మరియు వేలపు నిబంధనలు జల్లంపల్లి అటవీశాఖాధికారివద్దనుండి పొందవచ్చును

సంతకము
బి వెంకటేశ్వరరావు
అటవీ శాఖాధికారి జల్లంపల్లి

ఆంధ్ర వదేశ్ ప్రభుత్వం

స్టేట్ బోర్డ్ ఆఫ్ టెక్నికల్ ఎడ్యుకేషన్ అండ్ ట్రయినింగ్

ప్రకటన

1972 జనవరి నెలలో దిగువ తెల్పిన ప్రభుత్వ సాంకేతిక పరీక్షలు నిర్వహించబడునని స్టేట్ బోర్డు టెక్నికల్ ఎడ్యుకేషన్ అండ్ శిక్షణ ఆ. ప్ర. హైదరాబాద్ వారు ఇందు మూలమున తెల్పుచున్నారు

పరీక్ష రుసుముతో నిర్ణీత పారంలో దరఖాస్తులు 8-12-71 తేదీలోపు సంబంధించిన ప్రిన్సిపాల్స్‌కు పంపవలెను గడువు తేదీ తర్వాత లేదా అసంపూర్ణ లేదా పొరపాట్లు వున్నట్టి దరఖాస్తులు నిరాకరింపబడును.

1. ప్రైవేటు అభ్యర్థులకు ఎంట్రన్స్ పరీక్షతోసహా ఇంజనీరింగ్‌లో 3 సంవత్సరాల డిప్లమోకోర్సుకు మొదటి సంవత్సరం ప్రభుత్వ పరీక్ష ఆంధ్రప్రదేశ్ ఐయిటి పాఠశాలల అభ్యర్థులు ఎంట్రెన్స్ పరీక్షకు కూర్చొనుటకు అర్హులు కారు.

2. మైనింగ్ ఇంజనీరింగ్‌లో 3 సం॥ డిప్లమా కోర్సుకు మొదటి సంవత్సరం ప్రభుత్వ పరీక్ష

3. సిరమిక్ ఇంజనీరింగ్‌లో 3 సం. డిప్లమా కోర్సుకు మొదటి సంవత్సరం ప్రభుత్వ పరీక్ష

4. టెక్స్‌టైల్ టెక్నాలజీలో 3 సం॥ డిప్లమా కోర్సుకు మొదటి సంవత్సరం ప్రభుత్వ పరీక్ష.

5. మెకానికల్, ఎలక్ట్రికల్, సివిల్ అండ్ ఆటో-ఇంజనీరింగ్‌లో 2 సం॥ డిప్లమా కోర్సుకు మొదటి సంవత్సరం ప్రభుత్వ పరీక్ష

6. పార్మసీలో 2 సం॥ డిప్లమా కోర్సుకు మొదటి సంవత్సరం ప్రభుత్వ పరీక్ష

7. మెకానికల్/ఎలక్ట్రికల్/సివిల్/ఎలక్ట్రికల్ కమ్యూనికేషన్/మైనింగ్/మెటలర్జీ/సిరమిక్స్ అండ్ టెక్స్‌టైల్ టెక్నాలజీలో 3 సం॥ డిప్లమా కోర్సులకు అఖరు సంవత్సరం ప్రభుత్వ పరీక్ష

8. మెకానికల్ ఇంజనీరింగ్‌లో లాండ్ విచ్ డిప్లమా కోర్సు 2-4 సంవత్సరానికి ప్రభుత్వ పరీక్ష

9. మెకానికల్/ఎలక్ట్రికల్/సివిల్ అండ్ ఆటో-ఇంజనీరింగ్‌లో 2 సం॥ డిప్లమా కోర్సుకు అఖరు సంవత్సరం ప్రభుత్వ పరీక్ష

10. పార్మసీలో 2 సం॥ డిప్లమా కోర్సుకు అఖరు సంవత్సరం ప్రభుత్వ పరీక్ష

11. అర్కిటెక్చర్, డ్రాఫ్ట్స్‌మన్ షిప్ అండ్ అసిస్టెంట్ షిప్‌తో సర్టిఫికెట్‌కు అఖరు సంవత్సరం ప్రభుత్వ పరీక్ష

12. జూనియర్ టెక్నికల్ స్కూల్ సర్టిఫికెట్ కోర్సు (జి టి ఎస్) అఖరు సంవత్సరానికి ప్రభుత్వ పరీక్ష

పరీక్షలు 1972 జనవరి 3వ తేదీ నుండి నిర్వహించుటకు ప్రతిపాదించబడినవి పరీక్షల తేదీల వివరం తదుపరి తెల్పబడును

నిర్ణీత దరఖాస్తు పారాలు ఆయా పాలిటెక్నిక్ ప్రిన్సిపాల్స్ నుండి పొందవచ్చును.

(సెక్రెటరీ తరఫున)

స్టేషన్: హైదరాబాద్

(D.I.P.R-838)

వేలం నోటీసు

శ్రీరామాగూడ్ అండ్ కంపెనీ ఇండియా ఇండస్ట్రియల్ కాలనీ ఆపరేటివ్ సొసైటి డెమికలాస్ (పోస్టు) కామారెడ్డి తాలూకా వారి స్వాధీన పాత్రకు తుక్కుగా మారిన యంత్రాలు దిగుమతి చేసిన గామము నందలి సర్వే నెంబరు 188లో ఒక ఎకరము విస్తీర్ణము బహిరంగ వేలముద్వారా సమము కట్టివేయబడునని వారి అభ్యర్థనను దయచేసి వేలము దేదీలోని గ్రామములో నిలువబడు 20-12-1971 మధ్యాహ్నం 12-30గంటలకు జరుగును వేలములో పాల్గొనుదారు సమయమునకు హాజరు కావలెను వేలము ఎక్కువ కట్టివేయబడు గారికి సంబంధించి వేలము పరిగణించబడును

యస్ సూర్యనారాయణ
29-11-1971
కాంపరేటివ్ సర్కిల్-రిజిస్ట్రార్/కన్జర్వేటరు ఆఫ్ సొసైటీస్ డైరెక్టరీ పరిశ్రమల శాఖ కార్యాలయం.. నిజామాబాద్

ఆంధ్రప్రదేశ్ ప్రభుత్వం

అర్కియాలజీ, మ్యూజియంల డైరెక్టర్ కార్యాలయం, హైదరాబాద్
ఆర్ నెం ఇ2 6600/71

ప్రకటన

ఎంటిక్విటీస్ రెవిన్యూ అండ్ తాళపత్ర పత్రుల కొనుటకు ఎంపికకు ఆంధ్రప్రదేశ్ గౌరవనీయ ముఖ్యమంత్రి హైదరాబాద్‌లో ఆంధ్రప్రదేశ్, హైదరాబాద్‌గల హైదరాబాద్‌లోని అర్కియాలజీ మ్యూజియం డైరెక్టర్ కార్యాలయంలో గురువారం 9-12-71తేదీ ఉదయం 11-00 గంటలకు ఎంటిక్విటీస్, రెలిక్స్ తాళపత్రపత్రుల కొనుగోలుకు సబ్ కమిటి సమావేశం జరుగునని ఇట్టి మూలమున తెల్పడమైనది

ఎంటిక్విటీస్ మొదలగు వాటిలో అభిలాష గల వారిని ఆహ్వానించడమైనది. వారి స్వంత ఖర్చులను ఆపివేసి అవసరంలో పైన పేర్కొన్న తేదీన సబ్‌కమిటి సభ్యుల పరిశీలనకు పంపవలెను కమిటి వారు ఎంటిక్విటీస్, తాళపత్రపత్రులు రెలిక్స్ మాత్రమే ఎంపిక చేయుచున్నందున కాంటెంపరరీ ఆర్ట్స్ పంపనవసరం లేదు

సం॥ మహ్మద్ అబ్దుల్ వహీద్ ఖాన్
డైరెక్టర్

DIPR-840

గొప్ప బహుమతి ఆఫర్

ఫ్యాషన్స్ నూతన సంవత్సర సమర్పణ

రు. 10,000 పది వేల రూపాయిల విలువగల బహుమతులు గలవు.

ప్రవేశ రుసుం లేదు టికెట్ లేదు

మొదటి బహుమతి :- రిటర్న్ ఎక్స్‌కర్షన్ టికెట్ బాంబే / న్యూయార్క్

ఎయిర్ ఇండియాద్వారా ప్రయాణ పద్ధతులన్ని గెల్చుకొందినవారు పూర్తిచేయవలసు

మరియు 50 ఆకర్షణీయమైన ఇతర బహుమతులు

1-12 71 బుధవారం నుండి ప్రారంభించి: 25-1-72 తేదీ వరకు గలవు

రు: 25/-ల పైన కొనుగోలుపైన లేదా రు: 25/- గుణించి ఫ్యాషన్స్, ఎమిరిజాగ్ నుండి లేదా వారి ఎగ్జిబిషన్, నాంపల్లిమరియు లోక్ హైదరాబాద్ నుండి

మీడు లక్కీ నంబరు బహుమతి కూపను పొందవచ్చును

51 లక్కీ నెంబర్లకు డ్రా, రిపబ్లిక్ దినోత్సవం 26-1-1972 తేదీన వారి ఎగ్జిబిషన్‌లో నిర్వహించి అట్టి వేలాలు స్థానిక పత్రికలో ప్రకటించబడును

నడే విక్రేసి, మా వినూత్న ఎంపికల నుండి కొనండి

చీరెలు — సూటింగు
షర్టింగు — రెడిమేడ్
మోడోక్విల్స్ మొదలగునవి

మీకిటి బహుమతి గెల్చుకొనుటకు అవకాశం వినియోగించుకోండి
మీ రేమీ నష్టపోరు

ఇతర వివరాలు బహుమతుల జాబితాకు సంప్రదించండి

Fashions

లేడీ హైదరీక్షర్ ఎదుట, బషీర్‌బాగ్ హైదరాబాద్ ఫోన్: 28184
లేదా

వారి ఎగ్జిబిషన్

సి ఎల్.ఎస్. బుక్‌షాపు పైన నూపర్‌బజార్ ప్రక్కన
రాంపల్లి సైదనరోడ్ హైదరాబాద్ ఫోన్: 56210

A.A.

Indian Airlines

ఉపయోగించిన వస్త్రపులు/స్క్రాప్

వేలం అమ్మకం

దిగువ తెల్పిన ఉపయోగించిన వస్త్రపులు/స్క్రాప్, మా బేగంపేట కార్యాలయంలో (పోలీసు లైనవద్ద) గురువారం 9-12-71 మధ్యాహ్నం 14-00 గంటలకు బేగంపేట ఇండియన్ ఎయిర్‌లైన్స్ అసిస్టెంట్ కంట్రోలర్ ఆఫ్ స్టోర్స్‌వారు బహిరంగ వేలంలో అమ్మెదరు

ఎయిర్ క్రాఫ్ట్ కు ఎక్విప్‌మెంట్	బూపులేస్ సెర్ట్
కాళీ పీపాలు టిన్స్ బాటిల్స్	— బ్యాటరీలు
వాటర్ అండ్ టూమీ కూలర్స్	— వనిములు
ఎయిర్ క్రాఫ్ట్ సీట్‌కవర్ క్లాత్	— మోటారు భాగాలు

ఎమ్. టి. బ్రష్స్ అండ్ టూల్స్ మొదలగునవి ఎస్టిమేటు జాబితా, వేలం నియమ నిబంధనలు అసిస్టెంట్ కంట్రోలర్ ఆఫ్ స్టోర్స్ కార్యాలయం నుండి పొందవచ్చును

లాట్లు తనిఖీ వేలం రోజున ఉదయం 9-30 నుండి 18-00 గంటలకు చేసుకోవచ్చు.

ఆంధ్రప్రదేశ్ ప్రభుత్వము
ప్రజాపనుల శాఖ (ప్రాజెక్టు విభాగము)
గోదావరి వ్యాలీ సర్కిల్ నెం-1, పోచంపాడు ప్రాజెక్టు
అర్మూర్ (తాలూకా) నిజామాబాద్ (జిల్లా)

టెండర్ నోటీసు నెం. 4/G.V.C. 1/71-72

ఈ దిగువ పేర్కొనబడిన పనులకు రిజిస్టర్ చేయబడిన 8వ తరగతి కంట్రాక్టర్లనుండి ముద్రవేయబడిన టెండర్లు లంపసమ్- కంట్రాక్టుల కొరకు ఆహ్వానించబడినవి

పని సంఖ్య	పని వివరము	టెండరు వెల	ఇంచుమించు ధర + లేదా - శాతం (తక్కువ/ఎక్కువ)	పని పూర్తి చేయు కాలము	టెండరు తీసుకొనుతేది 15-00 గంటలవరకు
1	2	3	4	5	6
1	మెవ్వనీ డ్యాము. బాక్ నెం 7 నుండి 10 మరియు 11 నుండి 18 లో EL+1017.00 వరకు గ్లాసిన్ కాంక్రీట్ యొక్క మిగిలిన పని	రు 8700-00	రు 88-05	5 సం॥ సమయము	31-12-71
2	పిద్దబాగునుండి డ్యామ్ సైట్ వరకు ఇనుప బేర వేయుట.	రు 8,100-00	రు 88-05	4 సం॥ సమయము	31-12-71
3	లెఫ్ట్ ఫ్లాంక్ - ఎర్రు డ్యాము బల్యాండ్ పోర్టవిలో సి హెచ్. రు 211.00 నుండి రు 282.80 వరకు డౌన్ స్ట్రీమ్ టర్బ్యాన్, విల్లర్స్‌తో టార్పెంగ్ నవోమిగిలిన పనిచేయుట	రు 2700-00	రు 88-05	4 సం॥ సమయము	31-12-71
4	పోచంపాడు ప్రాజెక్టు డ్యామ్ యొక్క బ్లాక్ నెం 46, 47, 48 మరియు రైట్‌సైడ్ కోర్ వాల్‌సు EL+1073.00 నుండి EL+1085.00 వరకుమెస్సనీతో ఎతు చేయుట	రు 1,600-00	రు 88-05	4 సం॥ సమయము	31-12-71

1 టెండర్లు పైవృతమునుయొక్క రివ కాలమలో తెలిపిన తేదీల ప్రకారము నూపరింటెండింగ్ ఇంజనీర్ గోదావరి వ్యాలీసర్కిల్ నెం 1 పోచంపాడు ప్రాజెక్టు తాం॥ అర్మూర్ జి॥ నిజామాబాద్‌వారిచే అంగీకరించబడి, అదేరోజు సా॥15-30 గంటలకు తెరువబడును. టెండరు వృతములకొరకు దరఖాస్తు. టెండరు వృతముల ధరతోపాటు, నగదు రూపమునగాని, లేక మనీఆర్డర్‌ద్వారా గాని తేది 18-12-71 (గం॥ 5.00 సా॥) వరకు అంగీకరించబడును. రెండవ వృతములకై పెట్టుకున్న దరఖాస్తులతో టెండరువృతముల ధర జతపరచబడ్డ లేక తేది॥ 18-12-71 తర్వాత పంపిన దరఖాస్తులుగాని అంగీకరించబడవు

2 టెండరు వృతములు సూపరింటెండింగ్ ఇంజనీరు వి దిబ్బుడి గోదావరి వ్యాలీ సర్కిల్ నెం. 1 పోచంపాడు ప్రాజెక్టువారి కార్యాలయములో అన్ని పనిచేయు వేళల్లో చూడవచ్చును: టెండరు వృతములు 23-12-71 నుండి సరఫరా చేయబడును టెండరు వృతములు పోస్టుద్వారా పొందగోరువారు టెండరు వృతముల ధరతోపాటు అదనముగా రూ॥ 2-00 పంపవలెను అట్టి టెండరు వృతములు దేరుటకు ఆలస్యమైన ఆలస్య నష్టాలకు, సూపరింటెండింగ్ ఇంజనీయర్ వారు ఎంత మాత్రము బాధ్యులుకారు.

3 సూపరింటెండింగ్ ఇంజనీయర్, వి.దబ్బుడి గోదావరివ్యాలీ సర్కిల్ నెం-1 పోచంపాడు ప్రాజెక్టు, ఏ ఒక్క లేక మొత్తము టెండర్లను, ఏదైన భాగము, లేక మొత్తము భాగముగాని ఎట్టి కారణములు చూపక, తిరస్కరించుటకుహక్కు కలిగి యున్నారు

4 అర్హిస్టు మనీ రొమ్ము కాలమ్ నెం. 8లో తెలిపిన విధముగా. వారి బ్యాంక్ డ్రాఫ్ట్ ద్వారా పే అండ్ అకౌంట్స్ అఫీసర్ గారిపేర చెల్లించగలరు

తేది 27-11-71
పోచంపాడు-ప్రాజెక్టు

సం॥ డి. బాలక్రిష్ణరావు
సూపరింటెండింగ్ ఇంజనీయర్ వి. దబ్బు. డి.
పోచంపాడు-ప్రాజెక్టు

భారత డైనమిక్స్ లిమిటెడ్
(భారత ప్రభుత్వ సంస్థ)

కావలెను

వరుస నెంబరు	ఉద్యోగంపేరు	వేతనం స్కేలు	ఇరుపు రత్నం	ఇంటి అద్దె రత్నం	కిటాయింపులు: వెయ్యిల్లు కలాలు	కొండ జాతుల వారు	విద్యార్హతలు
1	అసిస్టెంట్ సూపరింటెండెంట్ (ఇండస్ట్రియల్ ఇంజనీరింగ్). రు. 750-40- 1150 - 50 1250.	170/-	75/-	1	-		మెకానికల్ ఇంజనీరింగ్‌లో డిగ్రీ
2.	చీఫ్ సూపర్‌వైజర్ (అసెంబ్లీ) రు. 550-30- 790 - 40- 950	170/-	55/-	1	-		మెకానికల్/ఎలక్ట్రికల్ ఇంజనీరింగ్‌లో డిగ్రీ/డిప్లొమా
3.	చీఫ్ సూపర్‌వైజర్ (డిజైన్) రు. 550-30- 790 - 40- 950.	170/-	55/-	1	-		మెకానికల్ ఇంజనీరింగ్‌లో డిగ్రీ/డిప్లొమా
4.	చీఫ్ సూపర్ వైజర్ (ప్రొడక్షన్) రు 550-30-790-40-950	170-/	55/-	1	1		మెకానికల్ ఇంజనీరింగ్‌లో డిగ్రీ/డిప్లొమా

1971 డిసెంబర్ 1వ తేదీనాటికి అనుభవం (ఎస్. సి. ఎస్ టి అభ్యర్థుల విషయంలో సడలింపుతో ఉండును)

1వ నెం ఉద్యోగానికి లైట్ ఇంజనీరింగ్ పరిశ్రమలో పారిశ్రామిక ఇంజనీరింగ్‌లో కనీసం 9 సంవత్సరాల అనుభవం వుండాలి. వివిధరకాల యంత్ర పరికరాలు వుండి పొడక్షన్ షాపులో టైమ్‌స్టడీస్ నిర్వహించగలిగిన అనుభవం వుండాలి. వివరాలను తయారు చేయడం. ఇంసెన్టివ్ స్కీములు. వర్క్ స్టడీస్ తయారుచేయడం పని వుండాలి. టైమ్‌స్టడీస్ నిర్వహించడం లో వ్యక్తులకు శిక్షణ నివ్వగలిగి వుండాలి

2వ నెం. ఉద్యోగానికి: ఇండస్ట్రియల్ మెకానికల్ మరియు ఎలక్ట్రికల్ పెనిసిన్ పరికరాలను కూర్చి పరిశీలించడంలో కనీసం 3 సంవత్సరాల అనుభవం డిగ్రీగలవారికి. 7 సంవత్సరాల అనుభవం డిప్లొమా గలవారికి వుండాలి

3వ నెం ఉద్యోగానికి ఇగ్నిషన్ సిస్టమ్స్, టూల్స్, గేజెస్ డెస్ మొదలగునాటిని రూపకల్పనలో ఏడైన ఒక ప్రముఖ లైట్ ఇంజనీరింగ్ పరిశ్రమలో కనీసం 3 సంవత్సరాల అనుభవం డిగ్రీగలవారికి 7 సంవత్సరాల అనుభవం డిప్లొమాగలవారికి వుండాలి

4వ నెం ఉద్యోగానికి ఏదైనా ఒక భారీ లైట్ ఇంజనీరింగ్ సంస్థ మోడరన్ మెషినరీ షాపులో కనీసం 8 సంవత్సరాల అనుభవం డిగ్రీగల వారికి. 7 సంవత్సరాల అనుభవం డిప్లొమా గలవారికి వుండాలి అయినా అభ్యర్థి యిష్టాలు. పద్ధతులు గురించి బాగా తెలిసి వుండాలి. ఒక అనుభవం కంపోసిట్ పొడక్షన్ షాపును నిర్వహించగలిగి వుండాలి

1971 డిసెంబరు 1వ తేదీనాటికి వయస్సు:

45 సంవత్సరాల వయస్సు నిండకూడదు. (షెడ్యూల్డు కులాలు కొండ జాతులవారు మాజీ సైనికోద్యోగి విషయంలో నిర్ణయించిన ప్రకారం 5 సంవత్సరాల మేరకు సడలించడం జరుగుతుంది) ఇరుదు విషయంలోకూడా పేపేమెంటు వారిచే సడలించడం జరుగును

గమనిక: 1 వేతనం కరువుభత్యం, ఇంటి అద్దె అలవెన్సులుగాక, ఇన్సెంటివ్ బోనస్, ఎదిరించి అలవెన్సులు అమలులో వున్న ప్రకారం ఎప్పటికప్పుడు పేపేమెంటు చేయబడును

2. ఉన్నత అర్హత గలవారి విషయంలో ప్రారంభ వేతనం ఎక్కువగా అర్హత పొందాలి

3. ప్రభుత్వ డిపార్టుమెంట్లలోను సంస్థలలోనూ పనిచేయువారు తమ దరఖాస్తులను ఆయా అధికారులద్వారా పంపాలి

4. షెడ్యూల్డు కులాలు కొండ జాతులకు సంబంధించి సరియైన అభ్యర్థి ఎవరూ లభించనిచో ఇతరులకు కేటాయించబడుతుంది

5. వెం: 4/71 తేదీ 1-9-71 ప్రకటన మరి కడివరకే దరఖాస్తులు పంపినవారు మళ్ళీ పంపనవసరం లేదు

6. ఇంటర్ వ్యూకు పిలువబడ్డ సమయంలో తక్కువ వ్యవధిలో వెళ్ళవలసి వచ్చినందుకు వసతి సౌకర్యాలు వుండాలి

దరఖాస్తులను, పేరు, పుట్టిన తేదీ స్థలం, తండ్రి పేరు విద్యాయోగ్యతలు అనుభవం కులం ప్రస్తుత ఉద్యోగం వేతనం. అలవెన్సులు, జతపరిచిన జీతం మొదలగు వివరాలనేగా యాగ్యతలు అలాగే గణకుడి అభిప్రాయం ధృవపరచి తమదగ్గర పనిచేస్తున్న పాసిపోరు సైజు ఫొటోతోసహా "పర్సనల్ ఆఫీసర్, భారత్ డైనమిక్స్ లిమిటెడ్, బిద్రాయిలగుట్ట కర్మన్ ఘాట్ హైదరాబాద్-4" చిరునామాకు 1971 డిసెంబర్ 15వ తేదీలోగా పంపాలి కనీసం ఉద్యోగం పేరు జీతాలు 1వ నెంబ

గ్రామీణ గృహ నిర్మాణ పథకం అమలుకై భీమా సంస్థ రుణాలు

అనంతసాగర్ గ్రామంలో మంత్రి సిద్దారెడ్డి వెల్లడి

సిద్దిపేట, డిసెంబర్ 2

మెదక్ జిల్లా సిద్దిపేట వంటాయిల్ సమితి రెండు రోజుల అనంతసాగర్ గ్రామంలో విద్యుచ్ఛక్తి సరఫరాకు ఇటీవల రాష్ట్ర నీటి పారుదలశాఖ మంత్రి శ్రీ కాలేరు సిద్దారెడ్డి పాల్గొని ప్రారంభించారు. రైతులు వ్యవసాయ అవసరాలకు విద్యుత్ వినియోగించుకోవాలని మంత్రి విజ్ఞప్తి చేయగా, వ్యవసాయ విద్యుత్ పంపులు ఏర్పాటు చేయించేందుకు రూ. 10 లక్షల రుణం మంజూరు చేయగలనని మంత్రి హామీ ఇచ్చారు. గ్రామీణ గృహ నిర్మాణ కార్యక్రమానికై జీవిత బీమా సంస్థ రుణాలు ఇవ్వడానికి అంగీకరించిందని మంత్రి తెలియజేశారు.

మెదక్ జిల్లాలో కరువు నివారణ పథకాలు అమలుపరచడానికై 5 లక్షల రూపాయలు మంజూరు చేసినట్లు మంత్రి తెలియజేశారు. ఈ పథకాలు సమర్థవంతంగా నిర్వహించి కరువు నివారణకు కృషి చేయవలసిందిగా మంత్రి సూచించారు.

అనంతసాగర్ గ్రామ ప్రాంతంలో కరువు పరిస్థితి బాగా దెబ్బతిన్నదనీ, నీటి వనరుల కొరతగా లేనందున ఈ ప్రాంతంలో బావులపైనే సేద్యం ఆధారపడి ఉన్నదనీ అధ్యక్షోపన్యాసంలో శ్రీ వెంకటగోపాల్ రెడ్డి వివరించారు. బావులలో పూడిక తీయడానికై రిగ్గు కార్యక్రమాలు అమలు పర్చాలనీ మంత్రికి ఆయన విజ్ఞప్తి చేశారు.

అనంతసాగర్ గ్రామంలో 85 వేల రూపాయల వ్యయంతో విద్యుచ్ఛక్తి సరఫరా చేయడం జరిగిందనీ 4 వీధి దీపాలు, 11 పంపుసెట్లు మంజూరు చేశారనీ గ్రామ సమితి ప్రాంతంలో విద్యుచ్ఛక్తి సరఫరా చేయడం జరిగిందనీ సమితి అధ్యక్షుడు శ్రీ బెర్ల అంజిరెడ్డి పల్లికి విద్యుచ్ఛక్తి సరఫరా చేయాలనీ, మంత్రి శ్రీ నరసి పోరెడ్డి విజ్ఞప్తి చేశారు. ఈ సందర్భంగా ఏర్పాటు చేసిన సమావేశానికి సిద్దిపేట వంటాయిల్ సమితి అధ్యక్షుడు శ్రీ ఎమ్. వెంకట గోపాల్ రెడ్డి అధ్యక్షత వహించారు.

అనంతసాగర్ గ్రామ ప్రాంతంలో కరువు పరిస్థితి బాగా దెబ్బతిన్నదనీ, నీటి వనరుల కొరతగా లేనందున ఈ ప్రాంతంలో బావులపైనే సేద్యం ఆధారపడి ఉన్నదనీ అధ్యక్షోపన్యాసంలో శ్రీ వెంకటగోపాల్ రెడ్డి వివరించారు. బావులలో పూడిక తీయడానికై రిగ్గు కార్యక్రమాలు అమలు పర్చాలనీ మంత్రికి ఆయన విజ్ఞప్తి చేశారు.

సెన్సస్ డిప్యూటీ అధికారి శ్రీ ఎమ్. ఎ. రషీద్ జాన్, జిల్లా సామాజిక సంక్షేమ అధికారి శ్రీ డి. సర్వయ్య, శ్రీ వెంకన్న యాదవ్, ఎస్.టి.డి. బి. డి. వో శ్రీ డి. నారాయణార్థ, సిద్దిపేట మున్సిపల్ చైర్మన్ శ్రీ రాజ్ మల్లయ్య, ఇతర అధికారులు, అధికారులు ఈ కార్యక్రమంలో పాల్గొన్నారు.

శ్రీ హరిదాస్ వందన సమర్పణ చేశారు.

దేశీయ భాషలలో గ్రంథాలకు విద్యా శాఖ బహుమతులు

న్యూఢిల్లీ, డిసెంబర్ 2

కేంద్ర విద్యా సాంఘిక సంక్షేమ శాఖ వివిధ భాషలలో గుర్తింపబడిన పోటీలు నిర్వహిస్తున్నది. ఈ పోటీలలో గెలుపొందిన రచయితలకు 1,000 రూపాయల బహుమతి, 65 నగదు బహుమతులు ఇవ్వనున్నారు. కథలు, నాటకాలు, నవలలు, వ్యాసాలు, విద్యాలలో ఉపయోగపడే గ్రంథాలు, రాజ్యాంగం, అలుగు కేంద్ర అనుబంధాలలో కేర్కొన్న పడిన భాషలలో హిందీ, సంస్కృత భాషలు మినహా మిగిలిన అన్ని భాషలలో ఉపయోగించే పోటీలు నిర్వహిస్తారు. ఈ కథలు, నాటకాలు, మధ్యతరగతి పుస్తకాలు రూపొందించగలిగిన పుస్తకాలు రూపొందించగలిగిన పాత్రధారుల రూపొందించగలిగిన ఉండవచ్చు.

గత ఏడు సంవత్సరాలలో ప్రచురితమైన పుస్తకాలను ఈ పోటీకి పంపవచ్చు. అయితే ఈ పుస్తకాలు రచయితలు పనిగట్టి జీవించి ఉండాలి. ఇంతకు ముందు జాతీయ లేక అంతర్జాతీయ సంస్థల నుండి బహుమతులు పొందిన పుస్తకాలు ఈ పోటీలకు అర్హతలవు. ఈ పుస్తకాలు రచయితలు భారత పౌరులై ఉండాలి. ఈ పథకం క్రింద ఒకసారి బహుమతులు పొందిన రచయితలు కాదు. సంవత్సరాల తర్వాత మాత్రమే తిరిగి ఇలాంటి పోటీలలో వాళ్లు నేందుకు అర్హులు. వివిధ ప్రాంతీయ భాషలలో పామాజిక గ్రంథాల అనువాదాలను కూడా ఈ పోటీలో పరిగణించి యోగ్యమైన గ్రంథాలకు బహుమతులు ఇస్తారు.

ఈ పోటీకి సంబంధించిన వివరాలను పాఠాలు ఈ మంత్రిత్వశాఖ నుండి తెప్పించుకోవచ్చు. పూర్తిచేసిన వివరాలను ఈ నెల 1 లోగా ఈ మంత్రిత్వశాఖకు పంపాలి. రచయితలు వివరాలను పాఠాలతో రూపాయలు రుసుము కూడా పంపాలి.

ఇలాంటి పోటీలు నిర్వహించే దుకు సంబంధించిన పథకానికి ఎత్తు వజాకలో రీ లక్షలు కేటాయించారు.

చింతపల్లి సమితిలో పరిసేద్యం పోటీలు

చింతపల్లి, డిసెంబర్ 2

నల్గొండ జిల్లా, దేవరకొండ తాలూకాలోని చింతపల్లి గ్రామంలో పంచాయతీ సమితి సర్వసభ్యసమావేశం గత సోమవారం శ్రీ సి. మలారెడ్డి అధ్యక్షతన జరిగింది. సమితి ప్రాంతంలో చేపట్టిన అభివృద్ధి కార్యక్రమాల ప్రగతిని సమీక్షించారు.

ఎస్.టి. కాలనీలో అదనపు బోరు నిర్మించి పరిసంరక్షణములు సేద్యము చేసి సమితి ప్రాంతంలో పరిసంటిపోటీలు నిర్వహించాలనీ, ప్రథమ బహుమతి వెయ్యి రూపాయలు, ద్వితీయ బహుమతి 500 రూపాయలు, తృతీయ బహుమతి 300 రూపాయలు ఇవ్వాలనీ ఈ పోటీ పథకం బి. ఆర్. ఓ. వారి సహకారం కావడానికై ప్రతి గ్రామ సేవకుడు తమ మండలం నుండి ఇద్దరు పోటీదారులను ఎన్నిక గయాలనీ అత్యధిక పోటీదారులను చేర్చిన వారికి 100 రూపాయలు బహుమతి ఇవ్వాలనీ సమావేశంలో నిర్ణయించారు.

అధిక దిగుబడినిచ్చే వరి వంగడముల సేద్యము గురించి ప్రతి గ్రామ సేవకుల మండలమును ఒక్కొక్కటి యువ కార్యకునికి కేటాయించాలనీ ఈ పథకం విజయవంతం కావడానికై గ్రామ సేవకులు సహకరించాలని సమితి కోరారు.

తోటల పెంపకానికి దీర్ఘకాలిక విధానం

రిజర్వుబ్యాంక్ గవర్నర్ జగన్నాథన్ సూచన

(ఆంధ్రభూమి, కొచ్చిన్, డిసెంబర్ 2 పి.టి.ఐ)

తోటల పెంపకం విషయంలో దేశమంతటికీ వర్తించే దీర్ఘకాలిక విధానాన్ని రూపొందించాలని రిజర్వు బ్యాంకు గవర్నర్ శ్రీ జి. జగన్నాథన్ కోరారు.

తోటల పెంపకానికి ఎటువంటి నేలను ఎలా ఉపయోగించుకోవాలో నిర్ణయించాలి. ఎన్ని పంటలు తీయాలి అనే విషయంలో దేశమంతటికీ వర్తించే విధంగా ఒక విధానాన్ని రూపొందించాలని తోటల పెంపకాని అభివృద్ధి చేయడానికి దీర్ఘకాలిక పథకాలు తయారుచేయాలనీ ఆయన అన్నారు.

తోటలు-వ్యవసాయాధారిత పరిశ్రమలకు అధ్యక్షవనరుల సేకరణలనే అంశంపై ఎర్నాకులంలో జరిగిన సదస్సులో శ్రీ జగన్నాథన్ పై విధంగా అన్నారు.

ఆహారధాన్యాల ఉత్పత్తి విషయంలో స్వయంపోషకస్థితి సాధించడంతో ఇప్పుడు వాణిజ్య పంటలపైపు దృష్టి సారించాల్సిన తరుణం ఆసన్నమైనదనీ వాణిజ్య పంటల విషయంలో స్వయంపోషకత సాధించడం కాలేదని ఆయన అన్నారు.

ఇప్పటివరకు ఎక్కువ వ్యవసాయం ప్రారంభించడానికి నిర్ణయించిన అందమానీ నికోబార్ దీవులలో వాణిజ్య పంటల పెంపకం ఎలా ఉన్నదనీ ఆయన సూచించారు. ఈ దీవులకు సమీపంలోనే ఉన్న మలేసియాలోని దీవులలో ఇదే విధంగా రబ్బరు తోటలను పెంచారనీ అదేమాదిరి నికోబార్ దీవుల వాతావరణం మలేసియాలో వాతావరణ పరిస్థితులు దాదాపు ఒకే విధంగా ఉంటాయనీ ఆయన అన్నారు.

స్వాతంత్ర్యం ఒక్కటే బంగ్లాదేశ్ ప్రజలకు ఆమోద యోగ్యం

అమెరికా టెలివిజన్ ఇంటర్వ్యూలో అబు సయీద్ స్పష్టీకరణ

న్యూయార్క్, డిసెంబర్ 2 (పి.టి.ఐ)

బంగ్లాదేశ్ ప్రజలకు స్వాతంత్ర్యం మినహా మరేది ఆమోదయోగ్యం కాదని నమితిలో ఒక గొప్ప ప్రతినిధి అయిన అబు సయీద్ బుధవారం రాత్రి టెలివిజన్ ఇంటర్వ్యూలో తెలిపారు.

పాకిస్తాన్ పరిధిలోనే తూర్పు బెంగాలీ ప్రజలకు స్వయంపాలనాధికారం ఆమోదయోగ్యమేనా అని ప్రశ్నించగా, ఆయన పై సమాధానాన్ని ఇచ్చారు. ఒక బంగ్లాదేశ్ నాయకుని టెలివిజన్‌లో ఇంటర్వ్యూ చేయడం ఇదే మొదటి.

షేక్ ముజిబుర్ రహమాన్‌ను వెంటనే విడుదల చేయాలనీ, తూర్పు బెంగాల్‌నుండి యాహ్యాఖాన్ తన సైన్యాలను ఉపసంహరించుకోవాలనీ బౌద్ధులు కోరారు.

అస్థిరత్వంతో ముక్తివాహిని విజయాన్ని సాధించనున్నదని బంగ్లాదేశ్‌ను ధ్వంసం చేసిన పాక్ సైన్యానికి, తూర్పు బెంగాల్‌లోని ఏడున్నర కోట్ల ప్రజలు ఎదురుతిరిగారని ఆయన అన్నారు.

రాణిగంజ్‌లో గుడిసె వాసులకు నివేశన స్థలాలు

రాష్ట్ర సిరాజ శాఖామంత్రి రాజనరసింహ హామీ

సికింద్రాబాద్, డిసెంబర్ 2

సికింద్రాబాద్ రాణిగంజ్ డిపో దగ్గరలో గుడిసెలలో నివసించే వారికి ఇళ్లస్థలాలను ఇప్పించాలని విజ్ఞప్తిని సానుభూతితో పరిశీలిస్తానని రాష్ట్ర సిరాజ శాఖామంత్రి రాజనరసింహ హామీ ఇచ్చారు. రాణిగంజ్ నివాసుల సమస్యపై ప్రతినిధి వర్గానికి గృహనిర్మాణ శాఖ మంత్రి శ్రీ రాజనరసింహ హామీ ఇచ్చినట్టు గ్రామకార్యదర్శి శ్రీ పి. లేక తెలియజేశారు.

ఎడిన్‌నగర్ జూనియర్ కళాశాల విద్యార్థి సంఘం

(ఆంధ్రభూమి విలేకరి)

కరీంనగర్, డిసెంబర్ 2

ప్రభుత్వ జూనియర్ కళాశాల విద్యార్థి సంఘం కార్యవర్గానికి ఇటీవల ఇన్‌చార్జి ప్రిన్సిపాల్ శ్రీ జి. కిషన్ అధ్యక్షతన కిందివారు ఎన్నికైనారు.

అధ్యక్షుడు: ఎమ్. కొమురయ్య, ఉపాధ్యక్షుడు: ఎమ్. కనకయ్య, ప్రధాన కార్యదర్శి: డి. శంకర్, సంయుక్త కార్యదర్శి: కె. వీరారెడ్డి

పూర్తి యౌవ్వనం పొందండి

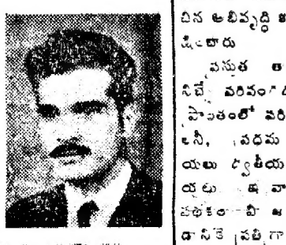

అత్యాధునిక విద్యుత్ వారికరాలతో చికిత్స ద్వారా పురుషులకు నరముల బలహీనతకు వెంటనే ప్రత్యామ్నాయం గా చిన డాక్టర్: రాజాను సంప్రదించండి కొత్త జీవితాన్ని ఆరోగ్యాన్ని పొందండి: అర్జంటు కేసుల వివరములో 12 గంటలు సమయం బాలను వేళలు ఉ: 9-00 నుండి రాత్రి 9-30

రాజా డిస్పెన్సరీ

స్టేషన్ రోడ్: కాచిగూడ:
ప్రకాశ్ టాకీసు పక్క హైదరాబాద్-27
ఫోన్: 62519

(Khan & Sons)

ధాకా సమీప గ్రామాలలో పాక్ భీభత్స చర్యలు

హాంగ్‌కాంగ్, డిసెంబరు 2 (పి.టి.ఐ)

"పదిరోజుల్లోనే అది కాల్చివేసున్నారు. పాక్ సామానులు ధ్వంసం చేసినట్టారు. ఎక్కడ చూసినా బూడిదమాత్రమే మిగిలి ఉంది"

సైడిష్ పత్రిక దూర ప్రాచ్య దేశాల విలేకరి హెర్మన్ లిప్‌మన్ గత వారం పాకిస్తానీ సైకులు బాగాదేశ్ గ్రామాల కోసం ధాకాప్రక్కనున్న రెండు గ్రామాలు గాలించి ఇలా జీవిత్వాలను చూసిఅన్నామాటలివి.

సైనిక చర్యలలో ఎంతమంది పరలోకానికి లెక్కించడం అసంభవమని ఖారీగంగానది ఒడ్డున ధాకాను ఆనుకొన్న గ్రామాలు తిరిగి చూసిన తర్వాత సైడిష్ పత్రికా విలేకరి అన్నారు.

కాలాముర్ అనే గ్రామంలో 75 ఇళ్లు తూలారు. 60 నుండి 80 మందిని చంపేశారు. గ్రామస్థులు గడ్డికప్పిన కొన్ని శవాలను అతనికి చూపించారు. కాని దుర్గంధం వస్తుండటంవల్ల దగ్గరికి వెళ్లలేక గడ్డితీయలేదని అతనే వారికి చెప్పారు.

ఒకగుంటలో 300 శవాలను పడేశారు. పాకిస్తానీలు ఇలాఎందుకు చేస్తున్నారని ప్రశ్నించగా బెంగాలీలం రిపోతమార్పాలనుకొన్నందుకు జూలు చెప్పారు. మరికొందరు ముసలివాళ్లు గెరిలాలు ఇళ్లకు ఉన్నారనుకొని ఇదంతా చేశారు కాని నిజంగా తమకేమీ తెలియదని అన్నారు. సైనికులు ఏం చేసినా ఎవ్వరూ ప్రతిఘటించలేదని వారన్నారు.

ఒక యువకుడు లిప్‌మన్‌కు ఇలా చెప్పాడు

గత వారం బుధవారం రోజున సాయంత్రం 6 గంటలకు పంజాబ్ రెజిమెంటుకు చెందిన సైనికులు కొన్ని వందలమంది మాతూరు వచ్చారు. ఇళ్లన్నీ సోదా చేశారు. కొంత డబ్బు దోచుకున్నారు. మాలో కొందరిని చెట్టుకు కట్టారు. తమ్ముడ్ని పెట్టారు. గాలిలోకి కాల్చారు. మాలో కొందరు బయటకువచ్చి పారిపోబోయారు. వాళ్ళ దగ్గరికి కాల్చారు. కొన్ని ఇళ్ళ మీద గ్రైనేడ్లు వేశారు. కొన్ని ఇళ్ళు తగులబెట్టారు. రాత్రి వెళ్లిపోయారు.

తెలంగాణా పద్మశాలి మహాసభ ఆహ్వానసంఘం

సికింద్రాబాద్, డిసెంబర్ 2

పోదంపల్లి గ్రామంలో ఇటీవల భువనగిరి తాలూకాకు గ్రామాలకు చెందిన పద్మశాలి సభ్యుల సమావేశం జరిగింది.

ఈ సమావేశంలో తెలంగాణా పద్మశాలి మహాసభ ఆహ్వానసంఘం ప్రధాన కార్యదర్శి శ్రీ బలి గురువయ్య, నిర్వాహక కార్యదర్శి శ్రీ చెన్నబోయిన స్థానిక సంఘం సభ్యుడు శ్రీ లింగయ్య ఏపూడ్, శ్రీ గడికొండ వెంకటరావు అఖిలభారత పద్మశాలి మహాసభ సభ్యులు శ్రీ మంగలి పల్లి వెంకటయ్య శ్రీ చిలువేరి మానిక్‌రావు పాల్గొనగలరు ప్రసంగించారు.

తెలంగాణా పద్మశాలి మహాసభ సియ మావతిని అనుసరించి జరపాలనీ ఆహ్వాన సంఘానికి సంపూర్ణ సహకారం కల్పించాలనీ తమ ప్రసంగాలలో వారు తెలియ చేశారు.

ఆ తర్వాత త్రిర్వాటి హనుమంతయ్య కన్వీనర్ మరి 17 మంది సభ్యులగల కమిటీని ఏర్పాటు చేశారు.

నిరోధ

మీ జీవితానికి ఎంతో సంతోషాన్ని చేకూరుస్తుంది

మరోపిల్ల అంత త్వరలో కలిగి మీ జీవితాన్ని బీభత్సం కలిగించకుండా వుండే మీ వైవాహిక జీవితం ఎంత హాయిగా వుండగలదో ఆలోచించండి. కావాలనుకునేవారకు, ఇంకోపిల్ల కలగకుండా చేసుకుంటే మీ కుటుంబానికి మీరు చేయవలసిన పనులపట్టాలన్ని చేయగలుగుతారు గదా. ఎవరో సహాయంతో అయినా మీరు ఇంకోపిల్ల కలగకుండా చేసుకోగలరు. అనుభవజ్ఞులైన డాక్టరువద్దకో వెళ్లడంతో పాటు మరియు, సురక్షితంగా పెరుగుటకు వుపయోగించే రబ్బరు కొనుగు ఉపకరణం కుటుంబ నియంత్రణకుగాను తరతరాలుగా ప్రపంచ ప్రసిద్ధిచెందిన కుటుంబ నియంత్రణ పద్ధతి. మీకుకూడా ఆదర్శకరమైన జీవితాన్ని ప్రసాదిస్తుంది. కనుక దీనినిగురించి ఆలోచించండి. మరోపిల్ల కావాలనుకునేవరకు నిరోధ్ వాడండి. ప్రభుత్వ సహకారంద్వారా 15 పైసలకు 3 నాణ్యత స్వల్పధరకే అన్ని చోట్ల దొరుకుతోంది.

davp 71/134

COLLEGE ADMISSIONS

COLLEGE OF TECHNOLOGY & ENGINEERING

10, నరోజినీదేవిరోడ్, జె.సి. పింటో & కంపెనీ యెదురుగా, ప్యారడైజు చౌరస్తా సికింద్రాబాద్

దిగువ కోర్సులకు స్వయంగా/పోస్టు ద్వారా శిక్షణ పొందుటకై స్త్రీలు/పురుషులు ఉద్యోగులు/నిరుద్యోగుల నుండి 1-1-71 వరకు దరఖాస్తులు తీసుకోబడును

(1) AMIE (Mech, Elect, Civil, Mining & Electronics) (2) AERONAUTICAL ENGG (AMAeSI) (3) TELECOMMUNICATION ENGG. (AMITE) (4) CHEMICAL ENGG (AMIChemE) (5) METALLURGICAL ENGG (AMIIM) (6) ELECTRONICS & RADIO ENGG (IERE) (UK)

ఈ కోర్సులన్నీ డిప్లొమా సమానము

(a) LME, LEE, LCE (b) AMSE (UK) in Mech., Elect. & Civil (c) AUTOMOBILE ENGG (AMIAE) (d) Diploma in Refrigeration & Airconditioning (e) DRAUGHTSMANSHIP COURSES in Mech., Elect., Civil (f) Radio Officer's Course (COP) (g) MOTOR INDUSTRY (AMIMI).

యోగ్యతలు: ఎస్.ఎస్.సి, మెట్రిక్ పాస్ / పెయిల్, ఇంటర్మీడియట్, బి.ఎస్.సి మరియు ఇంజినీరింగ్‌లో డిప్లమా.

సదుపాయములు: ఉదయం / సాయంత్రం / శివువైపు క్లాసులు, హాస్టల్, ప్రాక్టికల్ ట్రైనింగ్, లైబ్రరీ, యస్.సి, ఆధునిక వర్క్‌షాప్ సౌకర్యాలు, ప్రాస్పెక్టస్ ఖరీదు రు. 2/- పోస్టు ద్వారా రు. 2-50.

ప్రిన్సిపాల్
బి. ఎస్. రెడ్డి
బి.ఇ, యమ్.టెక్.
రిటైర్డ్ చీఫ్ ఇంజనీర్ (పి.డబ్ల్యు.డి)

ఆఫీసు వేళలు:-
ఉ: 8-00 నుండి 1-00 వరకు
సా: 4-00 నుండి 8-00 వరకు

ఆరోగ్యాన్ని పెల్లు బికింపజేయుటకు ద్రాక్షోవిన్ స్పెషల్ కన్న అత్యుత్తమమైనది లేదు.
ద్రాక్షోవిన్ ఆకలిని పుట్టించును, జీర్ణశక్తిని వృద్ధి చేయును, శక్తి నిస్తుంది, సుఖనిద్ర పెంపొందింపజేయును.
ద్రాక్షోవిన్ స్పెషల్ యొక్క ప్రతి గ్రుక్కలోను ఆరోగ్యముంది.

ధూతపాపేశ్వర్ ధూతపాపేశ్వర్ ఇండస్ట్రీస్ లిమిటెడ్, పన్వేల్, బొంబాయి.

Ratan Batra/D1-D/TEL-031

స్త్రీల ఫ్యాషన్స్‌లో కొత్త సమూనాలు

అరగంజ జెర్రి
బనారస్
ఎంబాస్డ్ అండ్ కట్ వర్క్
జెర్రి అండ్ సిల్క్ ఎంబ్రాయిడరీ
మరియు
సిల్క్, చేనేత, వాయిల్స్‌లో
నేత రకముల
చీరెలు

Tp Totaram Papalal

ఆబిడ్ రోడ్, హైదరాబాద్ ఫోన్: 45670

(A.A.)

సౌత్ సెంట్రల్ రైల్వే

వికారాబాద్-ఎర్లీ వైద్యనాథ్ సెక్షన్‌లో లెవెల్ క్రాసింగ్ గేటులు మూసివేయుట

లెవెల్ క్రాసింగ్ గేట్ల ఓవర్ హాలింగ్ చేయుటకుగాను పేర్కొన్న తేదీలలో 08-00 గంటల నుండి 16 గంటల మధ్య సమయంలో దిగువ తెల్పిన గేటు మూసి వుంచబడునని ఇందుమూలమున ప్రజలకు తెల్పబడినది

వరుస సంఖ్య	లెవెల్ క్రాసింగ్ గేటు నెం	సెక్షన్ మధ్యలో పేరు		ఓవర్ హాలింగ్ తేది	ఓవర్ హాలింగ్ చేసే సమయం
1.	46	ఎస్. సీతర్ అండ్ కానావూరి	92/8-4	18-12-71	08.00 నుండి 16.00 గంటలు
2.	47	... ...	92/8-9	14-12-71	08.00 నుండి 16-00 గంటలు
3.	48	... ...	92/18 నుండి 93/1	16-12-71	08.00 నుండి 16-00 గంటలు

డివిజనల్ సూపరింటెండెంట్
సికింద్రాబాద్

pub-389/71-72

ఫోర్ స్క్వేర్ త్రాగేవాళ్ళను మైలు దూరంలో ఉన్నా తేలికగా తెలుసుకోవచ్చును.

వెంటనే తెలిసి పోతుంది. వారి ధోరణి వేరు. వారు త్రాగే పొగలాగా వారి ప్రత్యేకత వారిదే. ఫోర్ స్క్వేర్ సిగరెట్లు అంతో జాగ్రత్తగా బ్లెండు చేసి శుద్ధి చేయబడినవి. ఉత్తమోత్తమమైన నాణ్యత కోరేవారి రుచికి సరిపోయేటట్లు తయారుచేయబడినవి.

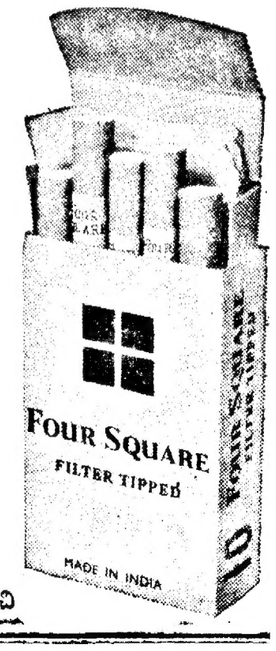

సిసలైన నాణ్యత కోరేవారికి...అసలైన ఫోర్ స్క్వేర్ రుచి

wcm/gp/22 tel

Prabhat

నేడు మరియు 3, 4, 5 దినములు
రోజూ ఉదయం 11-30 గం॥
ఛత్ర పోషణ
గుమ్మడి, రాజశ్రీ, రాజబాబు, శారద
పద్మనాభం, అంజలి, రమాప్రభ, జి. విజయలక్ష్మి

రాజధాని

ప్రతి రోజు ఉదయం 10 30 గం.
మంచిమిత్రులు
లూ॥ శోభనబాబు, శ్రీప్రియ, నాగభూషణం
రచన, దర్శకత్వం: కె. విశ్వనాథ్
తదితరులు అన్నా చెల్లి పవ్వు కూడ.

సుదర్శన్ (ఎయిర్ కూలర్) హైదరాబాద్
3, 4, 5, 6, 7, 8, 9 తారీఖులు
ఉదయం 11-30 గం
"ఆరాధన"
(కొత్త ప్రింట్)
తా॥ ఏ. నాగేశ్వరరావు, జగ్గయ్య, గుమ్మడి
కీలక పాత్రలు, గాయ
టికెట్లకు వెస్టిబ్యూల్ తరగతి కు॥ పై

బాలాజీ-మసీదాబాద్
నేడు 4 రోజులు
ఉదయం 11.00 గం
"పెద్దరికాలు"
తా॥ జగ్గయ్య, గుమ్మడి, అంజలి.

అప్సర-లాలీదర్వాజ
నేడే చూడండి
ఉదయం 11 30 గంటలకు
రంగమహల్ రహస్యం
తా॥ శారద, విజయలలిత, ఉదయకుమార్, రాజశ్రీ వారి

నేడు మధ్యాహ్నం 2-30కు విడుదల

బాలాజీ చిత్రమందిర్
ముషీరాబాద్, హైదరాబాద్
రోజూ 3 ఆటలు: 2-30, 6-00, 9-30
—నవయుగ

నేడు మధ్యాహ్నం 12 30కు
గొప్ప ప్రారంభం
మహోజ్జ్వల పౌరాణిక చిత్రం
శ్రీ వెంకటేశ్వర వైభవం
నేటి నుండి అదివారం వరకు
రోజూ 4 ఆటలు
12.30 3.30 6.30, 9.30
జగత్
నవయుగ పిక్చర్స్ హైదరాబాద్

7వ సంయుక్త వారం
కె. ఆర్. విజయ నాథ్
పతంగా
అన్నపూర్ణ ఫిల్మ్

కలర్ టెక్నికలర్-టి కెవిన్
కథ, మాటలు, పాటలు, దర్శకత్వం
బి. ఆర్. ఇషారా
సంగీతం: శంకర్-జైకిషన్
అశోక్ మినర్వా
హైదరాబాద్ సికింద్రాబాద్
—దివిజ పబ్లిసిటీ అండ్ కో రిలీజ్

10-12 71వ తేదీ శుక్రవారం
గొప్ప విడుదల
కె. ఆర్. విజయ
"మన్ తేరా తన్ మేరా"

కథ, దర్శకత్వం
బి. ఆర్. ఇషారా
సంగీతం: నౌషాద్-మోహన్
అన్నపూర్ణ ఫిల్మ్ డిస్ట్రిబ్యూటర్స్
జమరుద్ శామ్
హైదరాబాద్ హైదరాబాద్
మనోహర్-సికిందరాబాద్
ఎవరెస్ట్ ఫిల్మ్ డిస్ట్రిబ్యూటర్స్

గత రాష్ట్ర శాసన కేంద్రంలో 1969-70 సంవత్సరం శిక్ష పొందిన వారిలో ఉత్తమ అధ్యాపకుడి శ్రీ ఎం. మాధవపట్టి (ఆంధ్ర పదేశ్ లో అపరేటివ్ యూనియన్ అధ్యక్షుడు) మంత్రి అనగాని భగవంతరావు స్వర్ణ పతకాన్ని, సర్టిఫికేట్ ఇస్తున్న దృశ్యం

అగర్తలాపై పాక్ దాడులు

(పై పేజీ తరువాయి)

కాల్పుల పాల్పడినవి.

ఇదిగా అరుగంటలపాటు విచ్చలవిడిన కర్యూనను, విమానదాడులు జరిగడంతో ఆత్రుతకు పాడిగించారు.

ఈ సమాచారం అదివారం పొద్దుటనే దేశ రాజధాని అగర్తలాలోని సైనికాధికారులకి పట్టణాన్ని పరిసర ప్రాంతాలను రక్షించడానికి చర్యలు తీసుకోవలసినదిగా ఆదేశాలు పంపినవి

ఫిరోజ్‌పూర్ విభాగంలో కాల్పులు

ఫిరోజ్‌పూర్ విభాగంలో మన సరిహద్దు గస్తీదళాలకు పాకిస్తాని రేంజ్లకు మధ్య కాల్పులు జరిగాయి

ముహమ్మద్‌పూర్ పోస్టుపై దాడి

ముహమ్మద్‌పూర్ తలలో పాకిస్తాన్ పై పాకిస్తాన్ దళాలు గస్తీ తిరుగు తున్న మన సరిహద్దు దళాలపై పాకిస్తాన్ రేంజరు రెండుసార్లు కాల్పులకు దిగగా మన గస్తీదళాలు తిరిగి కాల్పులు జరపవలసి వచ్చింది. అయితే కాల్పులు ఆగిన తరువాత పాకిస్తాన్ రేంజరు మన గస్తీదళాలపై కాల్పులు జరపడం చూచారు.

ఫిరోజ్‌పూర్ విభాగంలో పాకిస్తాన్ సైనికులు, మరియు పౌరులు పోగుచేసిన ఆయుధాలను, మందుగుండు సామాగ్రిని అందించిన సమాచారం పరిశీలిస్తున్నారు.

దరాజ్‌పూర్ తలలో పాకిస్తాన్ పై పాకిస్తాన్ దళాలు సీనా, సాయుధ వాహనాలు ప్రదేశాలలో కాల్పులు జరిపాయి

ఈ కాల్పులలో ఒక పౌరుడు మృతి చెందగా, ఇద్దరు గాయపడినారని ఇక్కడి అధికారులు తెలుపుతున్నారు.

నేడు ఉదయం కూడా తిరిగి పాకిస్తాన్ వైపు కాల్పులు జరిపినట్లు తెలిసింది

ఈ పోరాటంలో ఇప్పటివరకు 48 మంది మృతి చెందగా 91 మంది గాయపడ్డారు

ఫిరోజ్‌పూర్ విభాగంలో భారతీయుల ప్రదేశాన్ని పాకిస్తాన్ కవ్వించింది

ఇండియాపై ఆరోపణ

ఇంఫాల్‌లోని అగర్తలా ప్రాంతంలో భారతసైన్యాలు పిరికిపందల దాడులు చేస్తున్నాయని పాకిస్తాన్ ఆరోపించింది.

అస్కర్ నవాజ్ మృతి సంతాపంగా సాలార్‌జంగ్ మ్యూజియం మూసివేత

హైదరాబాద్ డిసెంబర్ 2 పి. టి. ఐ. నవాబ్ అస్కర్ నవాజ్ గారి మృతికి సంతాపసూచకంగా సాలార్‌జంగ్ మ్యూజియమును నేడు సంతరోజు మూసివేశారు. సాలార్‌జంగ్‌కు అయిన పేరుపొందిన మ్యూజియం సిబ్బంది నేడు ఒక సమావేశంలో ఆయన మృతిపట్ల సంతాపం వ్యక్తపరచారు.

రేపు జరుగనున్న సాలార్‌జంగ్ గారి అస్థికలోత్సవాలను దృష్టి లేకారు

ముజీబ్‌పై విచారణ దీర్ఘకాలం సాగేసూచన

ఇస్లామాబాద్, డిసెంబర్ 2 (యు. పి. ఐ) షేక్ ముజిబుర్ రహమాన్‌పై విచారణ ఇంకా సాగుతుందని ఇదివరకు కాలాలం పట్టవచ్చునని పాక్ అధికారవర్గాల తెలిసింది

ముజిబుర్ రహమాన్‌ను పాక్ సైనిక గత మార్చి 25 అరెస్టుచేసి పాకిస్తాన్ వ్యతిరేక గా యుద్ధం పాల్పడినట్లు పాక్ ప్రభుత్వం ఆరోపించింది

రిఫాయెఅమ్ హైస్కూలు విద్యార్థుల సమ్మె

టీచర్లపై దౌర్జన్యానికి నిరసన

హైదరాబాద్ డిసెంబర్ 2

స్థానిక రిఫాయెఅం హైస్కూల్ ఉపాధ్యాయినిపై జరిగిన ఎవరో ఒక వయోవృద్ధుడి దౌర్జన్యానికి నిరసనగా ఆ పాఠశాల విద్యార్థులు ఒక ప్రకటన చేశారు.

ఈ ప్రదేశాలో ఉన్నతాధికారులు జోక్యం కల్పించుకొని దీనిని తగిన శిక్షించేలా నమ్మచేయాలని నిరసించినట్లు ప్రకటనలో తెలిపారు

నిజామాబాదు పిలుపు
కూతన యౌవనం పెంచండి
సంపూర్ణ ఆరోగ్యం పొందండి
డాక్టర్ రావు అన్ని విధముల రోగులకు మందులు సేవించగలరు పేద దీర్ఘవ్యాధులకైనను సాధ్యమైన నిర్ణయముతో నిరాశ పడకుండుటలో నిపుణులు మళ్ళుమగా నున్నారు కాబట్టి దివ్యౌషధముల సేవించగలరు అత్యవసరముగా చికిత్స చేయుటలో ప్రసిద్ధి పొందిన ప్రధాన నిర్ణీత వైద్యులైన వీరితో సంప్రతించండి సంప్రతింపు రుసుము రూ 5/- సందర్శన వార్షి వేళ తేదీ 3-12-71 నుండి 5-12-71 లోపు ప్రతి రోజు 2 గం॥ వరకే సంప్రతింపు సమయము ఉదయము 8 గం॥ నుండి సాయంకాలం 9 గం॥ వరకు
విలాసము శాంతినివాస్ లాడ్జి
స్టేషన్ రోడు ఫోన్: 820
నిజామాబాదులో మకాం చేస్తున్నారు

10వ సంయుక్త వారం
శ్రీ ఎం. ఎస్. విశ్వనాథన్ సమర్పించు
హిందీ చిత్రం
"అల్ బేలా"
(ఎం. ఎస్. సినీ)
సంగీతం: శంకర్-జైకిషన్
జమరుద్ శామ్ హైదరాబాద్ అందించగలరు
ప్రతి రోజు 3 ఆటలు 3.30 6.30 9.30
జమరుద్
ఎవరికి మన సినిమా సర్క్యులేషన్ కలదు

22వ సంయుక్త వారం
మోనా మూవీస్ వారి
"పరాగ్వాయ్ మేరా దేవ్"
(ఎం. ఎస్. సినీ)
సంగీత లక్ష్మీకాంత్ ప్యారేలాల్
ఉపాధ్యాయ చిత్రాలు లక్ష్మీలాయ
వినోదిస్తున్నారు. అయితే
రోజు 3 ఆటలు 2.30 6.30 9.30
విశ్రాంతి-ప్రదర్శనలు
—మోడ్ సర్కిల్ ప్రొడక్షన్

నేడే మధ్యాహ్నం 3 30కు గొప్ప విడుదల
Ramakrishna 70mm Air-Conditioned
తొలి సర్వాంగ అతి తుమ ఆర్కెస్ట్రా సంగీతం.
ప్రణయ సన్నివేశాలు, పిరోదిన కృష్ణుల, ఉదాత్త ఇంగ్లీషు సంభాషణలతో నిండిన విశేషాత్మక గాథ
"ది కిల్లర్ ఇస్ ఫ్రాండ్"
(పిల్లకు మాత్రమే)
రోజు 3 ఆటలు 2.30 6.30 9.30

అమ్మలాగా పెంచి అందాలు పంచి
రేపటినుండి అదివారం వరకు రోజూ 4 ఆటలు 12.30 3.30 6.30 9.30
అడ్వాన్స్ బుకింగ్ నేటినుండి అదివారం వరకు
ఉ 10.00 నుండి 1.0 గం॥ సా॥ 4.00 నుండి 7.00 గం॥ లు

డిసెంబరు 4వ తేదీ శనివారం ఉ॥ 11 30 ఆటతో ప్రారంభం
సుందరీలాల్ నవాతి సమర్పించు
శ్రీకాంత్ అండ్ శ్రీకాంత్ ఎంటర్‌ప్రైజెస్

పగపట్టిన పడుచు
దర్శకత్వం: రామచంద్రరావు సంగీతం: రంగారావు
శారద హరినాథ్ గుమ్మడి రాజనాల జ్యోతిలక్ష్మి విజయశ్రీ
గడ్డంనటుడు రాజబాబు
వెంకటేశ్ సాగర్ అప్సర
హైదరాబాద్ హైదరాబాద్ లాలీదర్వాజ
హ్యాపీడేస్ (ఎయిర్ కూల్) సికిందరాబాద్
శని ఆదివారాలు 4 ఆటలు 11-30, 2-30 గం 6, 9-30

4వ సంయుక్త వారం

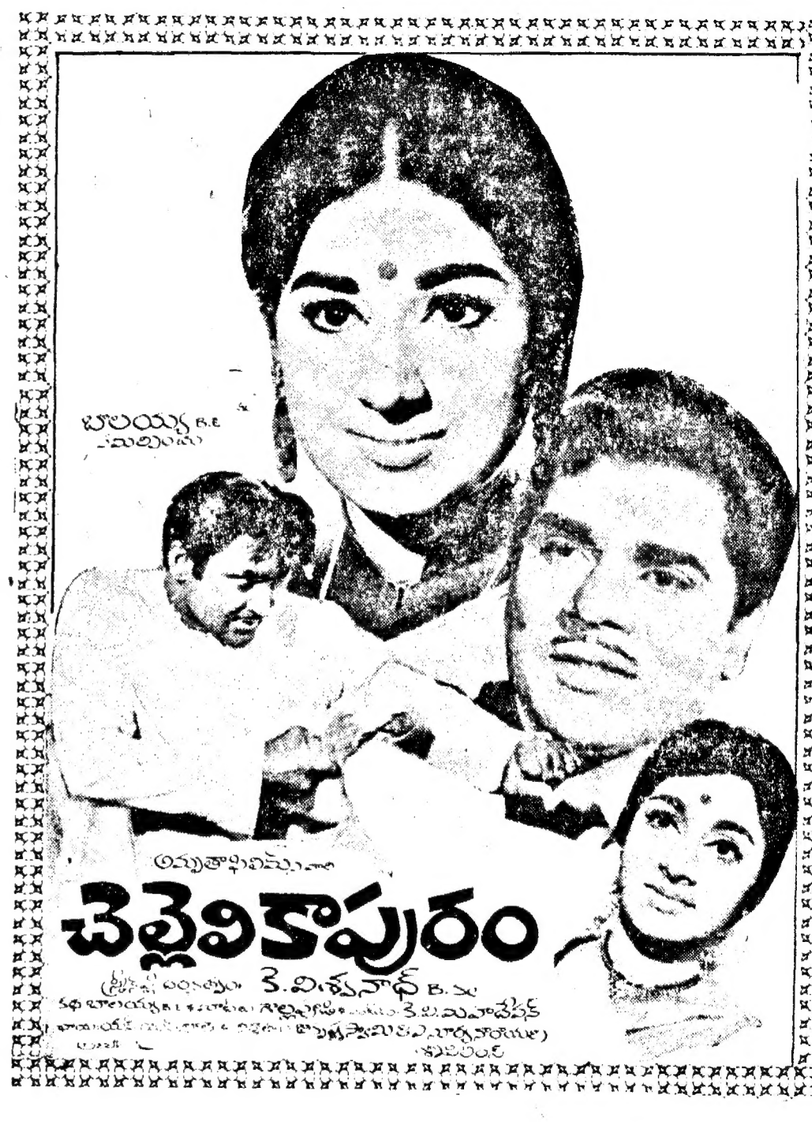

ప్రభాత్-హైదరాబాద్ అలంకార్-సికింద్రాబాద్
రోజూ 3 ఆటలు: 2—30 6—00, 9—30.
లక్ష్మి-వరంగల్ హనుమాన్-మహబూబ్‌నగర్ సుందర్-కమ్మ-మిట్

2వ ఆఖరు వారం

ఎన్. పి. రంగారావు అయిలిత ఎన్. సి. కె. శాస్త్రి శాంతి
పద్మిని జగన్ గణేశ్
ఆటలు 2.30 6.15 9.30
సాగర్-హైదరాబాద్ శ్రీరామ్-పాలకుర్తి

22వ సంయుక్త వారం

బసంత్-హైదరాబాద్
2-30 6.10 9-30.
దుర్గా నాగేశ్వర కృష్ణ
కరీంనగర్ కొత్తగూడెం నల్గొండ

ఇండియన్ మెడిసిన్
అండ్ హోమియోపతిలో
రీసర్చ్ కి సెంట్రల్ కౌన్సిల్

రీసర్చ్ అసిస్టెంట్ (సిద్ధ) పదవికి 24-12-71 తేదీ వరకు దరఖాస్తులు కోరబడుచున్నవి. వేతనం: 210-10-290-15-320 ఇబి-15-450 వయస్సు: 30 సం॥ లోపు యోగ్యతలు: (1) గుర్తింపబడిన యూనివర్సిటీ/సంస్థలకి పాలిటి బోర్డు/కన్సిలి మొదలగు వాటిను. డి సిద్ధలో డిగ్రీ/డిప్లమా (2) ఇంగ్లీషు తమిళం భాషలలో అనుభవం. పరోక్షంగా మంచి యోగ్యతలు కలిగివుండి, అభ్యర్థులకు వయస్సు యోగ్యతలలో సడలింపు గలదు పదవి తాత్కాలికము, అయితే కొనసాగించవచ్చును కౌన్సిల్ నిబంధనల ప్రకారం పరిచే క్రెడిట్ బ్యాటరీ పాడైతే లేదా లాభాల గాను ఈ పదవి పెన్షన్ కలిగివుండదు మరియు అన్ని మామూలు అలవెన్సులు కలిగివుండును నియామక తరగతి/కాని అభ్యర్థులకు పరోక్షంగా యోగ్యతలు వుంటే యెడల ప్రాముఖ్యం గలదు భారీ సంఖ్య పెరవచ్చును అభ్యర్థులు ఇంటర్వ్యూలో స్కైరైనా పనిచేయుటకు సిద్ధంగా వుండవలెను

తల్లి తాగిసంతానాన్ని అభ్యర్థి పుట్టిపేరు వయస్సు, గురువారా విద్యార్హతం యోగ్యతలు, అనుభవం పేర్కొంటూ: సరిపోలిన రుజువు పరచిన కాపీలు జతపరచి: ఇన్ చార్జ్ పని సమ్యాలెట్టి. గౌరవ డైరెక్టర్ పర్యవేక్షణలో మెడిసిన్ ఇన్‌స్టిట్యూట్ ఉస్మానియా మెడికల్ కాలేజి టిల్లి గూ: రిసిడెన్సీ హైదరాబాద్-1కు పంపవలెను ఇంటర్‌వ్యూ/పరీక్షకు ప్రయాణ ఖర్చులు యివ్వరు ఇప్పటికే గలో వున్న అభ్యర్థులు తగు అధికార్ల ద్వారా దరఖాస్తులు పంపవలెను

davp-870 (17) 71

Printed by K. B. Pattanbiram B.A for the Proprietor of The Deccan Chronicle Press, 36, Sarojini Dev Road, Secunderabad. Managing Editor & Publisher K. R. Nanda gopal, L.M.E.E. Editor: Gora Sastry